



UNIVERSIDAD DE LAS PALMAS DE GRAN CANARIA
Vicerrectorado de Estudiantes

DATOS PAU 2004 CONVOCATORIAS DE JUNIO Y SEPTIEMBRE 2004

DATOS GENERALES SOBRE MATRICULADOS / PRESENTADOS / NO PRESENTADOS // APTOS / NO APTOS EN LOGSE, CONVOCATORIAS DE JUNIO Y SEPTIEMBRE DE 2004

Selectividad Año 2004

	Matriculados	No Presentado	Apto	No Apto
Junio	3.231	61	3.024	146
Septiembre	1.058	25	811	222
Suma	4.289	86	3.835	368

PORCENTAJES GENERALES SOBRE MATRICULADOS / PRESENTADOS / NO PRESENTADOS // APTOS / NO APTOS EN LOGSE CONVOCATORIAS DE JUNIO Y SEPTIEMBRE DE 2004

CURSO 2003 - 2004	JUNIO	SEPTIEMBRE
CONVOCATORIAS : JUNIO + SEPTIEMBRE		
NO PRESENTADOS SOBRE MATRICULADOS	1,89%	2,36%
PRESENTADOS SOBRE MATRICULADOS	98,11%	97,64%
NO APTOS SOBRE PRESENTADOS	4,61%	21,20%
APTOS SOBRE PRESENTADOS	95,39%	78,80%

ULPGC Vicerrectorado de Estudiantes
DATOS PAU 2004

DATOS GENERALES SOBRE MATRICULADOS / PRESENTADOS / NO PRESENTADOS // APTOS / NO APTOS EN LOGSE, CONVOCATORIAS DE JUNIO Y SEPTIEMBRE DE 2004 POR SEDES

	Matriculados	No Presentados	Aptos	No Aptos	Matriculados	No Presentados	Aptos	No Aptos	
	Junio				Septiembre				Totales
Fuerteventura	136	4	124	8	68	2	55	11	204
Lanzarote	334	7	313	14	103	1	79	23	437
Las Palmas	2.139	33	2.010	96	689	18	527	144	2.828
Norte	241	4	226	11	76	1	54	21	317
Sur	381	13	351	17	122	3	96	23	503
Suma	3.231	61	3.024	146	1.058	25	811	222	4.289

DATOS GENERALES SOBRE MATRICULADOS / PRESENTADOS / NO PRESENTADOS // APTOS / NO APTOS EN LOGSE, CONVOCATORIAS DE JUNIO Y SEPTIEMBRE DE 2004 POR SEXOS

	Matriculados	No Presentados	Aptos	No Aptos	Matriculados	No Presentados	Aptos	No Aptos	
	Junio				Septiembre				Totales
M	1996	42	1874	80	562	12	435	115	2558
V	1235	19	1150	66	496	13	376	107	1731
Suma	3.231	61	3.024	146	1058	25	811	222	4.289

DATOS GENERALES SOBRE PRESENTADOS: NOTA MEDIA DE LA PRUEBA Y DE ACCESO LOGSE. CONVOCATORIAS DE JUNIO Y SEPTIEMBRE DE 2004 POR OPCIONES

Nota media de los presentados

	Junio			Septiembre			Totales
	Nº Alumnos	Nota Media Prueba	Nota media acceso	Nº Alumnos	Nota Media Prueba	Nota media acceso	
J	134	5,87	6,41	32	4,86	4,47	166
K	803	6,51	7	262	4,64	4,18	1.065
L	910	6,53	6,85	248	4,9	4,7	1158
M	407	6,2	6,6	126	5,06	5,03	533
N	916	5,91	6	365	4,86	4,63	1.281

**CENTROS : MATRICULADOS / NO PRESENTADOS // APTOS / NO APTOS (PRESENTADOS)
JUNIO Y SEPTIEMBRE 2004 L.O.G.S.E.**

	Matriculados No Presentados Aptos No Aptos				Matriculados No Presentados Aptos No Aptos				Totales
	Junio				Septiembre				
ALUMNOS DE OTROS DISTRITOS	1	0	1	0	1	0	1	0	2
ALUMNOS EXTRANJEROS	7	3	1	3	10	4	3	3	17
CAEPA ECCA	17	0	15	2	6	0	4	2	23
CEAD PROFESOR FÉLIX PÉREZ PARRILLA	16	0	15	1	17	2	9	6	33
CENTRO PRIVADO ANITA CONRAD	2	0	2	0	1	0	1	0	3
CENTRO PRIVADO SANTA TERESA DE JESÚS	63	0	63	0	5	0	4	1	68
COLEGIO ALMA'S MASPALOMAS	19	0	19	0	4	0	3	1	23
COLEGIO ARENAS	28	0	28	0	3	0	2	1	31
COLEGIO ARENAS SUR	6	0	6	0	3	0	2	1	9
COLEGIO GAROÉ	19	0	18	1	11	0	8	3	30
COLEGIO GUAYDIL	25	0	25	0	0	0	0	0	25
COLEGIO HEIDELBERG	74	0	74	0	6	0	6	0	80
COLEGIO JAIME BALMES	12	0	12	0	8	0	4	4	20
COLEGIO NTRA. SRA. DEL PILAR	33	0	32	1	10	0	6	4	43
COLEGIO SAGRADO CORAZÓN	13	0	13	0	8	0	8	0	21
COLEGIO SALESIANO SAGRADO CORAZÓN	46	0	46	0	12	0	8	4	58
COLEGIO SAN ANTONIO M ^a CLARET	115	0	115	0	20	0	20	0	135
COLEGIO SAN IGNACIO DE LOYOLA	60	0	60	0	32	0	31	1	92
COLEGIO SANTA CATALINA	32	0	30	2	8	0	8	0	40
COLEGIO SANTA ISABEL DE HUNGRÍA	41	0	39	2	14	0	13	1	55
E.A.A. Y O.A. PANCHO LASSO	21	0	21	0	4	0	4	0	25
ESCUELA DE ARTE GRAN CANARIA	111	3	103	5	28	0	21	7	139
I.B.A.D. (Vecindario)	10	0	4	6	7	1	6	0	17
I.E.S. JOSÉ FRUGONI PÉREZ	25	0	25	0	14	0	9	5	39
I.E.S. AGAETE	12	0	11	1	5	0	3	2	17
I.E.S. AGUSTÍN ESPINOSA	52	0	48	4	18	0	14	4	70
I.E.S. ALONSO QUESADA	75	0	73	2	24	1	18	5	99
I.E.S. AMURGA	22	2	18	2	7	0	4	3	29
I.E.S. ARENAS INTERNACIONAL	12	0	12	0	1	0	1	0	13
I.E.S. ARGUINEGUÍN	23	0	22	1	5	0	5	0	28
I.E.S. ARRECIFE	20	0	20	0	6	0	5	1	26
I.E.S. ARUCAS	6	0	6	0	4	0	3	1	10
I.E.S. BLAS CABRERA FELIPE (LANZAROTE)	51	0	46	5	29	0	20	9	80

ULPGC Vicerrectorado de Estudiantes
DATOS PAU 2004

I.E.S. CAIRASCO DE FIGUEROA	35	1	32	2	9	0	6	3	44
I.E.S. CARRIZAL	20	1	19	0	4	0	4	0	24
I.E.S. CASAS NUEVAS	30	0	30	0	5	0	4	1	35
I.E.S. CÉSAR MANRIQUE	61	0	61	0	9	0	9	0	70
I.E.S. CORRALEJO	19	0	19	0	12	1	9	2	31
I.E.S. CRUCE DE ARINAGA	21	0	21	0	10	0	7	3	31
I.E.S. CRUZ DE PIEDRA	20	0	18	2	6	1	2	3	26
I.E.S. DOMINGO RIVERO	41	0	41	0	12	0	12	0	53
I.E.S. DORAMAS	9	0	9	0	5	0	3	2	14
I.E.S. EL CALERO	25	0	25	0	8	0	7	1	33
I.E.S. EL DOCTORAL	20	0	20	0	6	0	4	2	26
I.E.S. EL RINCÓN	32	0	31	1	6	0	5	1	38
I.E.S. FARO DE MASPALOMAS	18	0	18	0	7	0	5	2	25
I.E.S. FELO MONZÓN GRAU BASSAS	53	0	51	2	23	1	14	8	76
I.E.S. FERIA DEL ATLÁNTICO	16	0	15	1	0	0	0	0	16
I.E.S. FERNANDO SAGASETA	5	0	5	0	5	0	2	3	10
I.E.S. GRAN TARAJAL	22	0	20	2	11	0	10	1	33
I.E.S. GUANARTEME	48	0	48	0	23	0	23	0	71
I.E.S. GUÍA I	53	0	53	0	14	0	12	2	67
I.E.S. HARÍA	11	0	10	1	2	0	0	2	13
I.E.S. INGENIO I	45	1	44	0	16	1	15	0	61
I.E.S. ISABEL DE ESPAÑA	117	1	113	3	36	1	32	3	153
I.E.S. JANDÍA	6	1	3	2	4	0	4	0	10
I.E.S. JINAMAR II	23	1	18	4	12	0	6	6	35
I.E.S. JINÁMAR III	3	0	3	0	1	0	0	1	4
I.E.S. JOAQUÍN ARTILES	57	5	50	2	18	0	13	5	75
I.E.S. JOSÉ ARENCIBIA GIL	58	1	54	3	23	0	19	4	81
I.E.S. JOSÉ ZERPA	28	0	28	0	4	0	4	0	32
I.E.S. JUAN PULIDO CASTRO	35	1	34	0	16	0	12	4	51
I.E.S. LA ISLETA	30	0	29	1	7	1	3	3	37
I.E.S. LA MINILLA	39	1	38	0	11	0	8	3	50
I.E.S. LOMO APOLINARIO	8	0	8	0	5	0	1	4	13
I.E.S. LOMO DE LA HERRADURA	8	0	8	0	4	0	3	1	12
I.E.S. MESA Y LÓPEZ	27	0	27	0	9	0	8	1	36
I.E.S. NUEVA ISLETA TONY GALLARDO	31	0	26	5	5	0	2	3	36

ULPGC Vicerrectorado de Estudiantes
DATOS PAU 2004

I.E.S. PABLO MONTESINO	21	0	19	2	0	0	0	0	21
I.E.S. PÉREZ GALDÓS	85	1	81	3	30	0	22	8	115
I.E.S. POLITÉCNICO	79	0	78	1	15	0	11	4	94
I.E.S. PRIMERO DE MAYO	10	0	10	0	3	0	3	0	13
I.E.S. PROFESOR ANTONIO CABRERA PÉREZ	9	0	7	2	2	0	1	1	11
I.E.S. PUERTO DEL ROSARIO	29	2	26	1	17	1	14	2	46
I.E.S. ROQUE AMAGRO	12	0	12	0	1	0	1	0	13
I.E.S. SAN BARTOLOMÉ	19	1	18	0	9	0	7	2	28
I.E.S. SAN CRISTÓBAL	20	0	14	6	3	0	2	1	23
I.E.S. SAN DIEGO DE ALCALÁ	32	0	30	2	12	0	7	5	44
I.E.S. SAN NICOLÁS DE TOLENTINO	15	0	12	3	4	0	2	2	19
I.E.S. SANTA BRÍGIDA	37	0	35	2	10	1	7	2	47
I.E.S. SANTA LUCÍA	13	0	13	0	3	0	3	0	16
I.E.S. SANTA MARÍA DE GUÍA II	9	0	9	0	4	0	3	1	13
I.E.S. SANTA TERESA DE JESÚS	52	2	49	1	25	0	25	0	77
I.E.S. SANTIAGO SANTANA DÍAZ	18	2	16	0	11	0	10	1	29
I.E.S. SANTO TOMÁS DE AQUINO	24	0	24	0	9	0	8	1	33
I.E.S. SAULO TORÓN	49	0	45	4	11	1	2	8	60
I.E.S. SCHAMANN	12	0	12	0	7	0	6	1	19
I.E.S. SIETE PALMAS	22	0	22	0	1	0	1	0	23
I.E.S. TAFIRA	32	0	31	1	7	0	6	1	39
I.E.S. TÁMARA	22	0	22	0	4	0	3	1	26
I.E.S. TAMARACEITE	16	0	16	0	3	0	3	0	19
I.E.S. TEGUISE	9	1	8	0	1	0	1	0	10
I.E.S. TEROR	68	1	63	4	9	0	7	2	77
I.E.S. TIAS	24	1	23	0	5	0	4	1	29
I.E.S. TOMÁS MORALES	66	1	61	4	39	0	36	3	105
I.E.S. VALSEQUILLO	24	0	23	1	8	0	7	1	32
I.E.S. VECINDARIO	42	0	41	1	14	1	10	3	56
I.E.S. VEGA DE SAN JOSÉ	11	1	10	0	6	0	4	2	17
I.E.S. VEGA DE SAN MATEO	25	0	25	0	1	0	1	0	26
I.E.S. YAIZA	21	0	21	0	3	0	2	1	24
I.E.S. ZONZAMAS	12	1	11	0	10	0	8	2	22
TRIBUNAL FUERTEVENTURA	4	1	2	1	3	0	3	0	7
TRIBUNAL LANZAROTE	21	3	14	4	6	1	4	1	27
TRIBUNAL LAS PALMAS	94	15	53	26	69	6	45	18	163
TRIBUNAL NORTE	15	2	10	3	4	0	2	2	19
TRIBUNAL SUR	15	4	6	5	10	0	8	2	25
SUMA	3231	61	3024	146	1058	25	811	222	4.289

**MATERIAS / CORRECTORES : PRESENTADOS. ALUMNOS POR MATERIAS
CONVOCATORIAS DE JUNIO / SEPTIEMBRE 2004 L.O.G.S.E.**

	Matriculados No Presentados Aptos No Aptos				Matriculados No Presentados Aptos No Aptos			
	Junio				Septiembre			
Biología	948	28	736	184	260	5	105	150
Ciencias De La Tierra Y El Medio Ambiente	338	10	249	79	115	2	29	84
Dibujo Artístico 2	137	3	134	0	32	0	32	0
Dibujo Técnico	373	4	270	99	125	3	58	64
Economía Y Organización De Empresas	711	12	487	212	286	10	128	148
Electrotecnia	84	2	51	31	31	1	10	20
Filosofía	1.085	13	905	167	301	4	231	66
Física	841	14	546	281	275	7	72	196
Fundamentos De Diseño	103	3	100	0	28	0	28	0
Geografía	1085	19	775	291	423	13	262	148
Griego 2	145	4	137	4	45	2	42	1
Historia	2035	48	1682	305	736	20	521	195
Historia De La Filosofía	82	7	50	25	40	3	20	17
Historia de la Música	19	0	17	2	10	0	5	5
Historia Del Arte	685	8	531	146	213	4	95	114
Historia Del Mundo Contemporáneo	4	3	1	0	1	0	0	1
Imagen	3	0	3	0	0	0	0	0
Latín 2	461	10	384	67	141	3	68	70
Lengua Castellana Y Literatura	3120	62	2508	550	1037	25	718	294
Lengua Extranjera: Alemán	47	0	47	0	7	0	5	2
Lengua Extranjera: Francés	68	1	50	17	20	0	8	12
Lengua Extranjera: Inglés	3.004	60	1.996	948	1010	25	456	529
Lengua Extranjera: Italiano	1	0	1	0	0	0	0	0
Matemáticas Aplicadas A Las Cc. Sociales 2	968	18	600	350	386	14	137	235
Matemáticas 2	1.306	22	1.089	195	389	10	146	233
Mecánica	57	0	48	9	13	0	6	7
Química	1049	24	772	253	287	7	109	171
Técnicas De Expresión Gráfico-Plástica	21	0	21	0	3	0	3	0
Tecnología Industrial 2	51	1	28	22	29	0	4	25

**MATERIAS / CORRECTORES : PRESENTADOS. MEDIAS POR MATERIAS
CONVOCATORIAS DE JUNIO / SEPTIEMBRE 2004 L.O.G.S.E.**

	Junio	Septiembre
Biología	6,66	4,57
Ciencias De La Tierra Y El Medio Ambiente	6,21	3,6
Dibujo Artístico 2	6,9	6,28
Dibujo Técnico	6,21	4,31
Economía Y Organización De Empresas	6,08	4,68
Electrotecnia	5,21	3,62
Filosofía	6,6	5,99
Física	5,93	3,43
Fundamentos De Diseño	7,54	6,32
Geografía	5,64	4,98
Griego 2	7,16	6,22
Historia	6,36	5,59
Historia De La Filosofía	5,37	4,68
Historia de la Música	7,81	5,28
Historia Del Arte	6,04	4,52
Historia Del Mundo Contemporáneo	6	2
Imagen	6,33	0
Latín 2	6,63	4,71
Lengua Castellana Y Literatura	6,38	5,69
Lengua Extranjera: Alemán	8,88	5,21
Lengua Extranjera: Francés	5,92	3,7
Lengua Extranjera: Inglés	5,83	4,53
Lengua Extranjera: Italiano	5,7	0
Matemáticas Aplicadas A Las Cc. Sociales 2	5,31	3,94
Matemáticas 2	7,28	4,26
Mecánica	6,89	5,55
Química	6,48	4,2
Técnicas De Expresión Gráfico-Plástica	7,52	7,67
Tecnología Industrial 2	5,32	2,37

ULPGC Vicerrectorado de Estudiantes
DATOS PAU 2004

CONVOCATORIAS JUNIO Y SEPTIEMBRE 2004

Biología

	Nº de Alumnos		Nota Media P.A.U.	
	Junio	Septiembre	Junio	Septiembre
ALUMNOS EXTRANJEROS	1	4	0,000	4,867
CAEPA ECCA	2	2	4,850	4,000
CEAD PROFESOR FÉLIX PÉREZ PARRILLA	3	3	4,967	3,300
CENTRO PRIVADO SANTA TERESA DE JESÚS	18	0	7,461	0,000
COLEGIO ALMA'S MASPALOMAS	6	1	8,200	6,800
COLEGIO ARENAS	12	0	8,267	0,000
COLEGIO ARENAS SUR	3	0	7,033	0,000
COLEGIO GAROÉ	5	4	5,920	3,700
COLEGIO GUAYDIL	7	0	6,700	0,000
COLEGIO HEIDELBERG	21	0	7,929	0,000
COLEGIO JAIME BALMES	2	0	8,050	0,000
COLEGIO NTRA. SRA. DEL PILAR	15	4	6,493	4,850
COLEGIO SAGRADO CORAZÓN	1	2	9,500	5,250
COLEGIO SALESIANO SAGRADO CORAZÓN	10	2	8,050	3,900
COLEGIO SAN ANTONIO M ^a CLARET	35	6	7,106	5,533
COLEGIO SAN IGNACIO DE LOYOLA	18	8	7,867	5,938
COLEGIO SANTA CATALINA	6	0	5,233	0,000
COLEGIO SANTA ISABEL DE HUNGRÍA	10	4	4,880	3,850
I.B.A.D. (Vecindario)	5	2	3,380	4,300
I.E.S. JOSÉ FRUGONI PÉREZ	10	6	6,890	4,667
I.E.S. AGAETE	4	1	6,500	5,200
I.E.S. AGUSTÍN ESPINOSA	17	8	5,776	5,075
I.E.S. ALONSO QUESADA	17	8	6,712	4,338
I.E.S. AMURGA	14	0	6,100	0,000
I.E.S. ARENAS INTERNACIONAL	3	0	6,067	0,000
I.E.S. ARGUINEGUÍN	4	0	7,425	0,000
I.E.S. ARRECIFE	4	3	5,050	2,367
I.E.S. BLAS CABRERA FELIPE (LANZAROTE)	12	5	5,142	3,980
I.E.S. CAIRASCO DE FIGUEROA	6	2	6,150	5,500
I.E.S. CARRIZAL	6	1	7,633	5,400
I.E.S. CASAS NUEVAS	5	0	6,300	0,000
I.E.S. CÉSAR MANRIQUE	25	4	6,576	5,225
I.E.S. CORRALEJO	3	0	6,900	0,000
I.E.S. CRUCE DE ARINAGA	8	1	7,750	7,400
I.E.S. CRUZ DE PIEDRA	8	0	6,425	0,000
I.E.S. DOMINGO RIVERO	12	5	6,225	4,620
I.E.S. DORAMAS	2	4	7,100	3,550
I.E.S. EL CALERO	5	1	5,560	6,200
I.E.S. EL DOCTORAL	7	4	5,357	2,575
I.E.S. EL RINCÓN	13	0	7,392	0,000
I.E.S. FELO MONZÓN GRAU BASSAS	19	5	6,589	3,425
I.E.S. FERIA DEL ATLÁNTICO	5	0	5,360	0,000
I.E.S. FERNANDO SAGASETA	1	2	5,500	2,400
I.E.S. GRAN TARAJAL	5	1	8,600	5,600
I.E.S. GUANARTEME	19	8	6,116	4,450
I.E.S. GUÍA I	20	1	6,815	4,900
I.E.S. HARÍA	5	1	6,600	3,700
I.E.S. INGENIO I	13	2	7,892	5,950
I.E.S. ISABEL DE ESPAÑA	34	14	7,088	4,700
I.E.S. JANDÍA	2	1	3,900	4,400
I.E.S. JINAMAR II	2	2	7,050	2,850

ULPGC Vicerrectorado de Estudiantes
DATOS PAU 2004

I.E.S. JINÁMAR III	0	1	0,000	4,500
I.E.S. JOAQUÍN ARTILES	17	2	6,113	4,050
I.E.S. JOSÉ ARENCIBIA GIL	14	8	5,385	5,413
I.E.S. JOSÉ ZERPA	15	1	8,167	9,100
I.E.S. JUAN PULIDO CASTRO	10	0	6,530	0,000
I.E.S. LA ISLETA	7	1	7,429	0,000
I.E.S. LA MINILLA	8	1	7,486	7,300
I.E.S. LOMO APOLINARIO	1	2	8,900	1,800
I.E.S. LOMO DE LA HERRADURA	3	2	6,000	2,300
I.E.S. MESA Y LÓPEZ	7	4	8,071	4,925
I.E.S. NUEVA ISLETA TONY GALLARDO	12	2	5,975	4,800
I.E.S. PABLO MONTESINO	8	0	6,075	0,000
I.E.S. PÉREZ GALDÓS	22	11	6,314	4,027
I.E.S. POLITÉCNICO	21	2	8,519	4,200
I.E.S. PRIMERO DE MAYO	9	3	5,622	5,633
I.E.S. PROFESOR ANTONIO CABRERA PÉREZ	2	0	6,900	0,000
I.E.S. PUERTO DEL ROSARIO	9	1	6,178	3,700
I.E.S. ROQUE AMAGRO	5	0	7,600	0,000
I.E.S. SAN BARTOLOMÉ	10	2	6,590	3,100
I.E.S. SAN CRISTÓBAL	9	1	4,167	2,500
I.E.S. SAN DIEGO DE ALCALÁ	10	3	7,510	5,867
I.E.S. SAN NICOLÁS DE TOLENTINO	8	0	5,638	0,000
I.E.S. SANTA BRÍGIDA	13	2	7,331	5,750
I.E.S. SANTA LUCÍA	7	0	8,571	0,000
I.E.S. SANTA MARÍA DE GUÍA II	5	2	8,260	5,450
I.E.S. SANTA TERESA DE JESÚS	9	8	6,367	5,325
I.E.S. SANTIAGO SANTANA DÍAZ	8	5	5,543	5,360
I.E.S. SANTO TOMÁS DE AQUINO	9	3	5,944	4,500
I.E.S. SAULO TORÓN	19	3	7,358	2,650
I.E.S. SCHAMANN	3	2	7,233	7,150
I.E.S. SIETE PALMAS	3	1	6,667	7,700
I.E.S. TAFIRA	8	2	6,500	5,250
I.E.S. TÁMARA	6	3	7,533	3,800
I.E.S. TAMARACEITE	5	0	7,640	0,000
I.E.S. TEROR	28	5	5,918	3,760
I.E.S. TIAS	5	1	5,840	3,800
I.E.S. TOMÁS MORALES	19	6	7,633	6,017
I.E.S. VALSEQUILLO	5	0	7,780	0,000
I.E.S. VECINDARIO	15	5	5,167	3,160
I.E.S. VEGA DE SAN JOSÉ	3	0	7,633	0,000
I.E.S. VEGA DE SAN MATEO	6	0	7,150	0,000
I.E.S. YAIZA	7	0	8,243	0,000
I.E.S. ZONZAMAS	5	2	6,550	5,050
TRIBUNAL FUERTEVENTURA	1	0	0,000	0,000
TRIBUNAL LANZAROTE	8	3	5,229	6,750
TRIBUNAL LAS PALMAS	38	25	4,896	4,588
TRIBUNAL NORTE	11	1	5,380	2,100
TRIBUNAL SUR	5	2	4,867	2,600
TOTAL ALUMNOS	948	260	6,665	4,573

Correctores	Nº de Alumnos		Nota Media PAU	
	Junio	Septiembre	Junio	Septiembre
1	130	50	5,957	4,100
2	130	50	6,803	4,976
3	130	50	6,876	4,878
4	130	49	6,990	4,524
5	133	50	6,808	4,172
6	131	0	6,577	0,000
7	133	0	6,608	0,000
20	3	6	8,067	6,333
0	28	5	0,000	0,000
Suma	948	260		

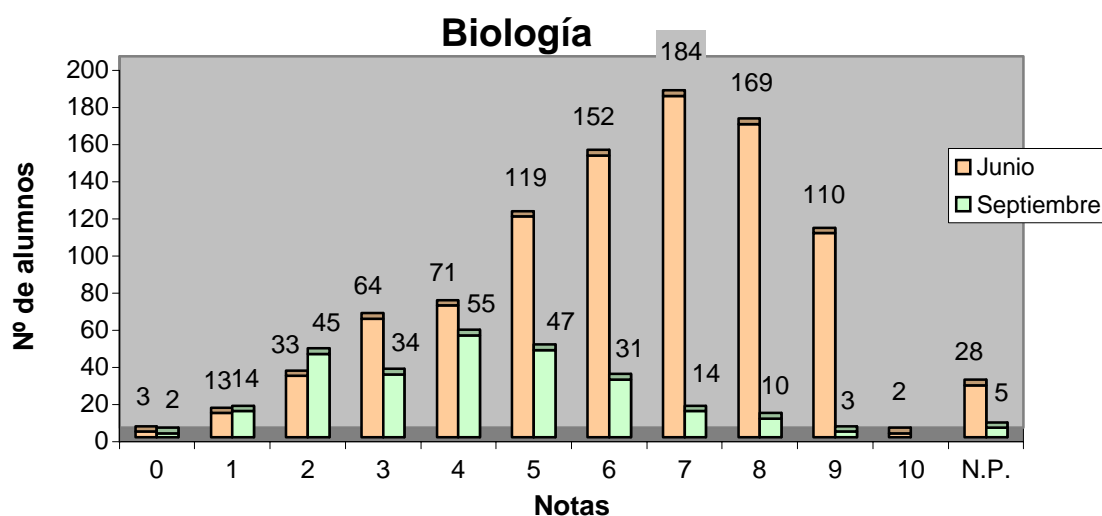

	Junio		Septiembre	
	Total	%	Total	%
Nº de exámenes	948		260	
Nota media	6,665		4,573	
Nº de aprobados	736	77,64%	105	40,38%
Nº de suspendidos	184	19,41%	150	57,69%
Nº de no presentados	28	2,95%	5	1,92%

ULPGC Vicerrectorado de Estudiantes
DATOS PAU 2004

CONVOCATORIAS JUNIO Y SEPTIEMBRE 2004

**Ciencias De La Tierra Y El Medio
Ambiente**

	Nº de Alumnos		Nota Media P.A.U.	
	Junio	Septiembre	Junio	Septiembre
ALUMNOS EXTRANJEROS	0	1	0,000	1,400
CAEPA ECCA	1	1	3,600	6,100
CEAD PROFESOR FÉLIX PÉREZ PARRILLA	3	1	4,933	3,300
COLEGIO GAROÉ	1	0	3,100	0,000
COLEGIO HEIDELBERG	9	0	7,200	0,000
COLEGIO SAN IGNACIO DE LOYOLA	5	1	7,880	3,900
COLEGIO SANTA CATALINA	4	1	6,400	4,100
I.B.A.D. (Vecindario)	3	1	5,533	5,800
I.E.S. JOSÉ FRUGONI PÉREZ	3	2	5,000	1,600
I.E.S. AGAETE	1	1	6,000	2,900
I.E.S. AGUSTÍN ESPINOSA	9	7	5,089	3,514
I.E.S. ALONSO QUESADA	3	5	5,600	3,580
I.E.S. BLAS CABRERA FELIPE (LANZAROTE)	5	1	6,620	4,600
I.E.S. CAIRASCO DE FIGUEROA	4	1	6,400	3,000
I.E.S. CARRIZAL	5	1	5,760	2,800
I.E.S. CASAS NUEVAS	4	0	5,300	0,000
I.E.S. CÉSAR MANRIQUE	4	1	5,675	3,800
I.E.S. DOMINGO RIVERO	5	0	5,820	0,000
I.E.S. EL RINCÓN	8	0	6,738	0,000
I.E.S. FELO MONZÓN GRAU BASSAS	10	5	5,570	3,075
I.E.S. GRAN TARAJAL	1	1	6,600	4,200
I.E.S. GUANARTEME	10	4	4,850	2,425
I.E.S. INGENIO I	3	0	7,700	0,000
I.E.S. ISABEL DE ESPAÑA	3	0	5,800	0,000
I.E.S. JOAQUÍN ARTILES	13	2	6,136	4,050
I.E.S. JOSÉ ARENCIBIA GIL	9	6	5,563	3,767
I.E.S. JOSÉ ZERPA	13	1	7,554	6,400
I.E.S. JUAN PULIDO CASTRO	3	0	5,200	0,000
I.E.S. LA MINILLA	7	1	6,083	5,300
I.E.S. LOMO DE LA HERRADURA	2	2	6,300	1,700
I.E.S. MESA Y LÓPEZ	1	4	8,500	5,875
I.E.S. NUEVA ISLETA TONY GALLARDO	5	1	6,260	2,700
I.E.S. PABLO MONTESINO	5	0	5,800	0,000
I.E.S. PÉREZ GALDÓS	13	7	5,885	3,171
I.E.S. POLITÉCNICO	14	2	7,050	1,950
I.E.S. PRIMERO DE MAYO	4	2	3,150	1,400
I.E.S. ROQUE AMAGRO	5	0	7,360	0,000
I.E.S. SAN CRISTÓBAL	4	0	3,300	0,000
I.E.S. SAN DIEGO DE ALCALÁ	7	1	6,800	3,600
I.E.S. SAN NICOLÁS DE TOLENTINO	2	0	4,350	0,000
I.E.S. SANTA BRÍGIDA	5	2	5,920	4,150
I.E.S. SANTA LUCÍA	7	0	7,857	0,000
I.E.S. SANTA MARÍA DE GUÍA II	4	2	8,000	4,500
I.E.S. SANTA TERESA DE JESÚS	11	8	7,773	4,875
I.E.S. SANTIAGO SANTANA DÍAZ	5	4	6,220	4,975
I.E.S. SANTO TOMÁS DE AQUINO	4	3	5,700	2,867
I.E.S. SAULO TORÓN	9	5	6,911	2,825
I.E.S. SCHAMANN	1	1	6,500	3,400
I.E.S. TAFIRA	5	2	6,680	4,850
I.E.S. TAMARACEITE	5	0	7,680	0,000
I.E.S. TEROR	20	5	6,415	3,640
I.E.S. TIAS	1	1	0,000	2,100
I.E.S. TOMÁS MORALES	4	2	6,100	6,200
I.E.S. VECINDARIO	5	4	4,700	2,275
I.E.S. VEGA DE SAN MATEO	11	1	5,973	3,200

ULPGC Vicerrectorado de Estudiantes
DATOS PAU 2004

I.E.S. YAIZA	4	0	8,075	0,000
I.E.S. ZONZAMAS	3	1	4,367	5,200
TRIBUNAL LANZAROTE	1	0	6,200	0,000
TRIBUNAL LAS PALMAS	14	7	4,991	2,657
TRIBUNAL NORTE	7	1	6,129	2,900
TRIBUNAL SUR	1	2	0,000	4,050
TOTAL ALUMNOS	338	115	6,21	3,603

Correctores	Nº de Alumnos		Nota Media PAU	
	Junio	Septiembre	Junio	Septiembre
2	78	68	6,406	3,504
3	108	0	6,357	0,000
20	2	0	7,450	0,000
0	10	2	0,000	0,000
Suma	338	115		

Ciencias De La Tierra Y El Medio Ambiente

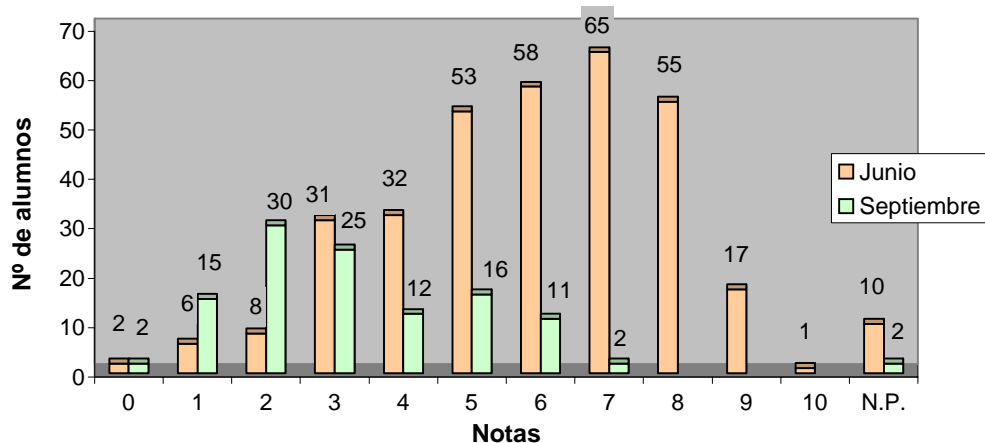

	Junio		Septiembre	
	Total	%	Total	%
Nº de exámenes	338		115	
Nota media	6,21		3,603	
Nº de aprobados	249	73,67%	29	25,22%
Nº de suspendidos	79	23,37%	84	73,04%
Nº de no presentados	10	2,96%	2	1,74%

CONVOCATORIAS JUNIO Y SEPTIEMBRE 2004

Dibujo Artístico 2

Nº de Alumnos Nota Media P.A.U.

	Nº de Alumnos		Nota Media P.A.U.	
	Junio	Septiembre	Junio	Septiembre
E.A.A. Y O.A. PANCHO LASSO	21	4	7,452	7,625
ESCUELA DE ARTE GRAN CANARIA	111	28	6,796	6,089
I.E.S. SAN DIEGO DE ALCALÁ	4	0	7,000	0
TRIBUNAL LAS PALMAS	1	0	5,500	0
TOTAL ALUMNOS	137	32	6,896	6,281

Correctores

Nº de Alumnos

Nota Media PAU

Corrector	Nº de Alumnos		Nota Media PAU	
	Junio	Septiembre	Junio	Septiembre
1	45	11	7,022	6,591
2	44	10	7	5,85
3	45	11	6,833	6,364
0	3	0	0	0
Suma	137	32		

Dibujo Artístico 2

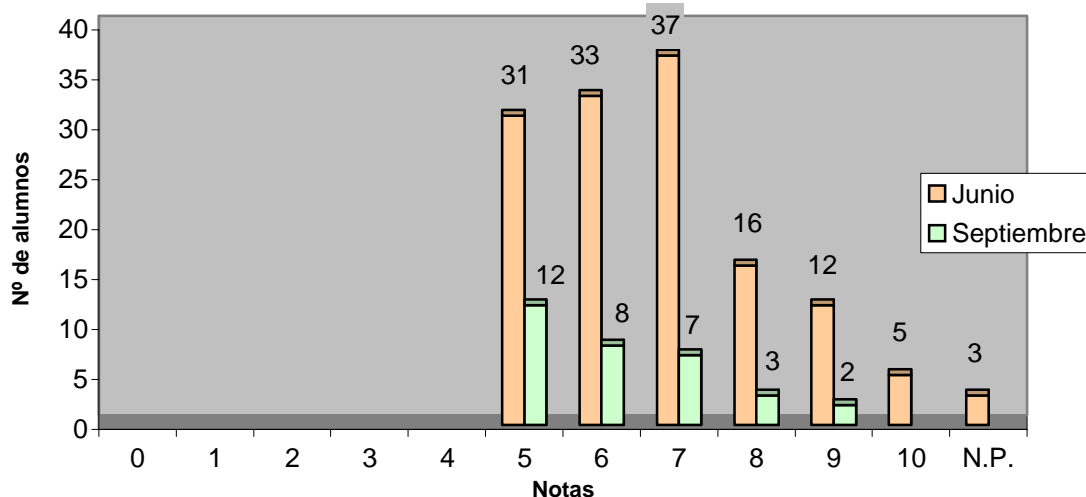

	Junio		Septiembre	
	Total	%	Total	%
Nº de exámenes	137		32	
Nota media	6,896		6,281	
Nº de aprobados	134	97,81%	32	100,00%
Nº de suspendidos	0	0,00%	0	0,00%
Nº de no presentados	3	2,19%	0	0,00%

ULPGC Vicerrectorado de Estudiantes
DATOS PAU 2004

CONVOCATORIAS JUNIO Y SEPTIEMBRE 2004

Dibujo Técnico

	Nº de Alumnos		Nota Media P.A.U.	
	Junio	Septiembre	Junio	Septiembre
ALUMNOS DE OTROS DISTRITOS	1	0	10,000	0,000
ALUMNOS EXTRANJEROS	2	2	0,000	0,000
CAEPA ECCA	0	1	0,000	0,000
CEAD PROFESOR FÉLIX PÉREZ PARRILLA	1	1	6,000	4,000
CENTRO PRIVADO SANTA TERESA DE JESÚS	10	1	8,500	10,000
COLEGIO ALMA'S MASPALOMAS	3	3	7,667	4,167
COLEGIO ARENAS	6	1	4,000	2,000
COLEGIO ARENAS SUR	1	2	4,500	4,250
COLEGIO GAROÉ	1	2	4,500	3,250
COLEGIO JAIME BALMES	3	1	4,333	1,000
COLEGIO NTRA. SRA. DEL PILAR	4	2	5,625	1,250
COLEGIO SAGRADO CORAZÓN	2	2	7,750	6,750
COLEGIO SALESIANO SAGRADO CORAZÓN	8	1	5,188	5,000
COLEGIO SAN ANTONIO M ^a CLARET	33	7	7,061	6,357
COLEGIO SAN IGNACIO DE LOYOLA	9	3	6,222	5,500
COLEGIO SANTA CATALINA	2	2	5,000	4,500
COLEGIO SANTA ISABEL DE HUNGRÍA	9	2	4,667	4,500
ESCUELA DE ARTE GRAN CANARIA	9	1	3,722	1,500
I.B.A.D. (Vecindario)	1	0	4,000	0,000
I.E.S. JOSÉ FRUGONI PÉREZ	3	4	3,833	3,375
I.E.S. AGAETE	3	0	6,667	0,000
I.E.S. AGUSTÍN ESPINOSA	6	1	7,333	5,500
I.E.S. ALONSO QUESADA	4	3	4,375	4,000
I.E.S. ARENAS INTERNACIONAL	4	0	5,125	0,000
I.E.S. ARRECIFE	3	0	6,000	0,000
I.E.S. ARUCAS	1	1	5,000	5,000
I.E.S. BLAS CABRERA FELIPE (LANZAROTE)	8	9	7,250	6,000
I.E.S. CAIRASCO DE FIGUEROA	1	1	7,000	8,000
I.E.S. CARRIZAL	2	0	4,750	0,000
I.E.S. CASAS NUEVAS	9	0	7,389	0,000
I.E.S. CÉSAR MANRIQUE	10	0	6,500	0,000
I.E.S. CORRALEJO	1	2	7,500	4,250
I.E.S. CRUCE DE ARINAGA	1	0	4,000	0,000
I.E.S. CRUZ DE PIEDRA	3	0	6,333	0,000
I.E.S. EL CALERO	3	1	7,000	0,000
I.E.S. EL RINCÓN	2	1	7,000	5,500
I.E.S. FARO DE MASPALOMAS	2	1	7,500	5,500
I.E.S. FELO MONZÓN GRAU BASSAS	1	0	6,000	0,000
I.E.S. FERNANDO SAGASETA	2	1	2,750	7,000
I.E.S. GRAN TARAJAL	6	3	6,667	4,667
I.E.S. GUANARTEME	12	5	4,125	3,400
I.E.S. GUÍA I	10	3	6,550	5,167
I.E.S. INGENIO I	1	0	9,500	0,000
I.E.S. ISABEL DE ESPAÑA	8	3	6,125	2,833
I.E.S. JANDÍA	1	0	4,000	0,000
I.E.S. JINAMAR II	2	2	5,500	2,750
I.E.S. JOAQUÍN ARTILES	4	5	3,625	4,300
I.E.S. JOSÉ ARENCIBIA GIL	8	0	7,375	0,000
I.E.S. JOSÉ ZERPA	2	0	5,250	0,000
I.E.S. JUAN PULIDO CASTRO	1	1	6,000	0,000
I.E.S. LA ISLETA	3	1	4,167	0,000

ULPGC Vicerrectorado de Estudiantes
DATOS PAU 2004

I.E.S. LA MINILLA	11	0	7,182	0,000
I.E.S. LOMO APOLINARIO	1	0	5,000	0,000
I.E.S. MESA Y LÓPEZ	1	1	9,000	5,500
I.E.S. NUEVA ISLETA TONY GALLARDO	2	0	3,000	0,000
I.E.S. PABLO MONTESINO	4	0	2,750	0,000
I.E.S. PÉREZ GALDÓS	9	4	6,833	3,625
I.E.S. POLITÉCNICO	17	6	7,059	3,083
I.E.S. PROFESOR ANTONIO CABRERA PÉREZ	1	0	8,500	0,000
I.E.S. PUERTO DEL ROSARIO	2	3	4,750	3,000
I.E.S. SAN BARTOLOMÉ	2	0	7,000	0,000
I.E.S. SAN DIEGO DE ALCALÁ	5	1	4,700	3,500
I.E.S. SANTA LUCÍA	2	0	4,750	0,000
I.E.S. SANTA MARÍA DE GUÍA II	1	1	4,000	5,000
I.E.S. SANTA TERESA DE JESÚS	1	0	10,000	0,000
I.E.S. SANTIAGO SANTANA DÍAZ	4	1	7,875	5,500
I.E.S. SANTO TOMÁS DE AQUINO	4	0	6,250	0,000
I.E.S. SAULO TORÓN	4	2	7,000	3,250
I.E.S. SCHAMANN	3	2	5,333	5,750
I.E.S. SIETE PALMAS	3	0	7,500	0,000
I.E.S. TAFIRA	7	0	8,000	0,000
I.E.S. TAMARACEITE	2	1	5,500	1,000
I.E.S. TEGUISE	1	0	4,000	0,000
I.E.S. TEROR	5	0	6,700	0,000
I.E.S. TIAS	4	0	9,500	0,000
I.E.S. TOMÁS MORALES	16	10	6,406	4,450
I.E.S. VALSEQUILLO	7	2	7,286	7,000
I.E.S. VECINDARIO	4	1	7,750	4,000
I.E.S. VEGA DE SAN JOSÉ	1	0	4,000	0,000
I.E.S. VEGA DE SAN MATEO	5	0	6,600	0,000
I.E.S. YAIZA	1	1	4,500	3,000
I.E.S. ZONZAMAS	2	1	8,000	4,000
TRIBUNAL FUERTEVENTURA	0	1	0,000	4,000
TRIBUNAL LANZAROTE	1	0	0,000	0,000
TRIBUNAL LAS PALMAS	6	3	3,300	4,500
TRIBUNAL NORTE	0	1	0,000	2,500
TRIBUNAL SUR	2	1	2,250	3,500
TOTAL ALUMNOS	373	125	6,213	4,311

Correctores	Nº de Alumnos		Nota Media PAU	
	Junio	Septiembre	Junio	Septiembre
2	62	19	6,581	4,763
3	60	20	5,533	3,450
4	61	20	5,861	4,775
5	62	21	6,113	3,524
6	61	21	7,082	4,905
0	4	3	0,000	0,000
Suma	373	125		

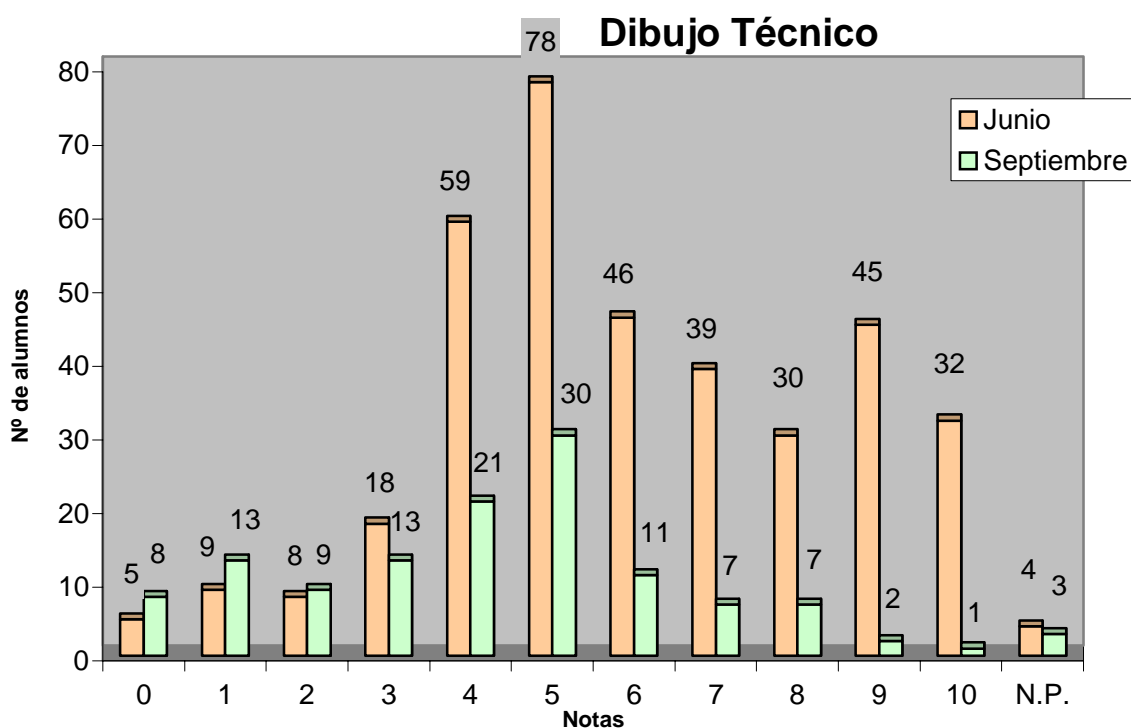

	Junio		Septiembre	
	Total	%	Total	%
Nº de exámenes	373		125	
Nota media	6,213		4,311	
Nº de aprobados	270	72,39%	58	46,40%
Nº de suspendidos	99	26,54%	64	51,20%
Nº de no presentados	4	1,07%	3	2,40%

ULPGC Vicerrectorado de Estudiantes
DATOS PAU 2004

CONVOCATORIAS JUNIO Y SEPTIEMBRE 2004

Economía Y Organización De Empresas

Nº de Alumnos

Nota Media P.A.U.

	Junio	Septiembre	Junio	Septiembre
ALUMNOS DE OTROS DISTRITOS	0	1	0	5,500
ALUMNOS EXTRANJEROS	1	1	1	0
CAEPA ECCA	7	1	4,300	8,000
CEAD PROFESOR FÉLIX PÉREZ PARRILLA	5	3	2,8	5,533
CENTRO PRIVADO SANTA TERESA DE JESÚS	23	2	7,757	5,450
COLEGIO ALMA'S MASPALOMAS	10	0	8,190	0
COLEGIO HEIDELBERG	24	6	6,475	5,350
COLEGIO JAIME BALMES	4	4	5,575	4,000
COLEGIO SALESIANO SAGRADO CORAZÓN	12	0	6,150	0
COLEGIO SAN ANTONIO M ^a CLARET	2	0	9,800	0
COLEGIO SAN IGNACIO DE LOYOLA	4	7	5,300	4,143
COLEGIO SANTA CATALINA	4	2	5,525	6,500
COLEGIO SANTA ISABEL DE HUNGRÍA	5	5	6,160	4,780
I.B.A.D. (Vecindario)	2	4	4,050	4,125
I.E.S. JOSÉ FRUGONI PÉREZ	5	3	7,540	4,567
I.E.S. AGAETE	0	2	0	4,750
I.E.S. AGUSTÍN ESPINOSA	14	5	5,900	4,500
I.E.S. ALONSO QUESADA	23	6	5,722	3,820
I.E.S. AMURGA	8	7	5,171	3,929
I.E.S. ARGUINEGUÍN	7	0	3,74285714	0
I.E.S. ARRECIFE	8	1	7,788	7,500
I.E.S. ARUCAS	4	0	7,150	0
I.E.S. BLAS CABRERA FELIPE (LANZAROTE)	11	5	4,027	5,200
I.E.S. CAIRASCO DE FIGUEROA	13	4	5,638	4,775
I.E.S. CARRIZAL	1	3	3,8	6,833
I.E.S. CASAS NUEVAS	9	1	5,478	4,3
I.E.S. CÉSAR MANRIQUE	12	0	6,183	0
I.E.S. CORRALEJO	9	7	8,089	5,333
I.E.S. CRUCE DE ARINAGA	8	4	7,688	3,375
I.E.S. CRUZ DE PIEDRA	4	3	3,225	4,000
I.E.S. DOMINGO RIVERO	13	3	7,523	6,000
I.E.S. DORAMAS	3	1	7,433	3
I.E.S. EL CALERO	9	3	6,500	5,833
I.E.S. EL DOCTORAL	9	2	8,344	4,750
I.E.S. EL RINCÓN	3	2	6,233	2,25
I.E.S. FARO DE MASPALOMAS	5	2	5,860	3,25
I.E.S. FELO MONZÓN GRAU BASSAS	10	2	5,940	2,85
I.E.S. FERIA DEL ATLÁNTICO	4	0	6,900	0
I.E.S. GRAN TARAJAL	6	5	6,083	6,900
I.E.S. GUANARTEME	12	3	7,058	5,867
I.E.S. GUÍA I	10	6	4,220	2,91666667
I.E.S. HARÍA	4	1	4,925	0
I.E.S. INGENIO I	15	10	7,940	5,556
I.E.S. ISABEL DE ESPAÑA	15	6	5,993	4,720
I.E.S. JANDÍA	3	3	6,167	3,500
I.E.S. JINAMAR II	13	4	4,750	3,025
I.E.S. JINÁMAR III	2	0	4,500	0
I.E.S. JOAQUÍN ARTILES	27	6	5,465	4,500
I.E.S. JOSÉ ARENCIBIA GIL	13	6	7,238	5,000
I.E.S. JOSÉ ZERPA	5	3	5,720	3,667
I.E.S. JUAN PULIDO CASTRO	8	6	4,875	4,383

ULPGC Vicerrectorado de Estudiantes
DATOS PAU 2004

I.E.S. LA ISLETA	8	2	5,250	2,15
I.E.S. LA MINILLA	9	4	7,289	4,700
I.E.S. LOMO APOLINARIO	3	0	3,86666667	0
I.E.S. LOMO DE LA HERRADURA	3	0	7,467	0
I.E.S. MESA Y LÓPEZ	11	2	6,327	1,75
I.E.S. NUEVA ISLETA TONY GALLARDO	9	2	5,056	4,750
I.E.S. PABLO MONTESINO	2	0	1,8	0
I.E.S. PÉREZ GALDÓS	12	7	5,725	5,243
I.E.S. POLITÉCNICO	12	1	5,158	4,9
I.E.S. PRIMERO DE MAYO	1	0	7,900	0
I.E.S. PROFESOR ANTONIO CABRERA PÉREZ	2	1	4,6	7,500
I.E.S. PUERTO DEL ROSARIO	13	6	8,355	6,417
I.E.S. ROQUE AMAGRO	4	0	6,900	0
I.E.S. SAN BARTOLOMÉ	4	1	6,675	5,500
I.E.S. SAN CRISTÓBAL	2	0	3,25	0
I.E.S. SAN DIEGO DE ALCALÁ	7	5	7,843	5,000
I.E.S. SAN NICOLÁS DE TOLENTINO	1	3	3,5	2
I.E.S. SANTA BRÍGIDA	6	5	4,600	3,7
I.E.S. SANTA LUCÍA	1	2	9,700	3,750
I.E.S. SANTA MARÍA DE GUÍA II	1	0	8,000	0
I.E.S. SANTA TERESA DE JESÚS	29	13	6,567	6,031
I.E.S. SANTIAGO SANTANA DÍAZ	3	3	7,250	3,16666667
I.E.S. SANTO TOMÁS DE AQUINO	6	5	7,033	4,700
I.E.S. SAULO TORÓN	13	3	6,631	4,333
I.E.S. SCHAMANN	2	2	5,450	7,000
I.E.S. SIETE PALMAS	3	0	4,500	0
I.E.S. TAFIRA	8	4	4,688	4,975
I.E.S. TÁMARA	9	1	6,633	8,000
I.E.S. TAMARACEITE	1	1	3,8	7,000
I.E.S. TEGUISE	5	1	8,720	2,5
I.E.S. TEROR	8	1	5,288	1,9
I.E.S. TIAS	13	3	7,592	6,000
I.E.S. TOMÁS MORALES	18	12	4,478	5,083
I.E.S. VALSEQUILLO	1	3	2,2	5,100
I.E.S. VECINDARIO	14	5	6,064	4,200
I.E.S. VEGA DE SAN JOSÉ	1	0	0	0
I.E.S. VEGA DE SAN MATEO	1	0	3,3	0
I.E.S. YAIZA	7	2	5,714	5,500
I.E.S. ZONZAMAS	3	2	7,667	4,000
TRIBUNAL FUERTEVENTURA	1	0	7,900	0
TRIBUNAL LANZAROTE	8	3	5,171	4,167
TRIBUNAL LAS PALMAS	14	15	3,208	3,242
TRIBUNAL NORTE	1	1	3	4
TRIBUNAL SUR	3	4	3,900	4,375
TOTAL ALUMNOS	711	286	6,081	4,677

Correctores	Nº de Alumnos		Nota Media PAU	
	Junio	Septiembre	Junio	Septiembre
1	139	0	5,721	0,000
2	139	50	4,869	3,764
3	140	0	6,904	0,000
4	138	52	6,626	5,012
5	141	45	6,287	5,213
20	2	129	5,500	4,709
0	12	10	0,000	0,000
Suma	711	286		

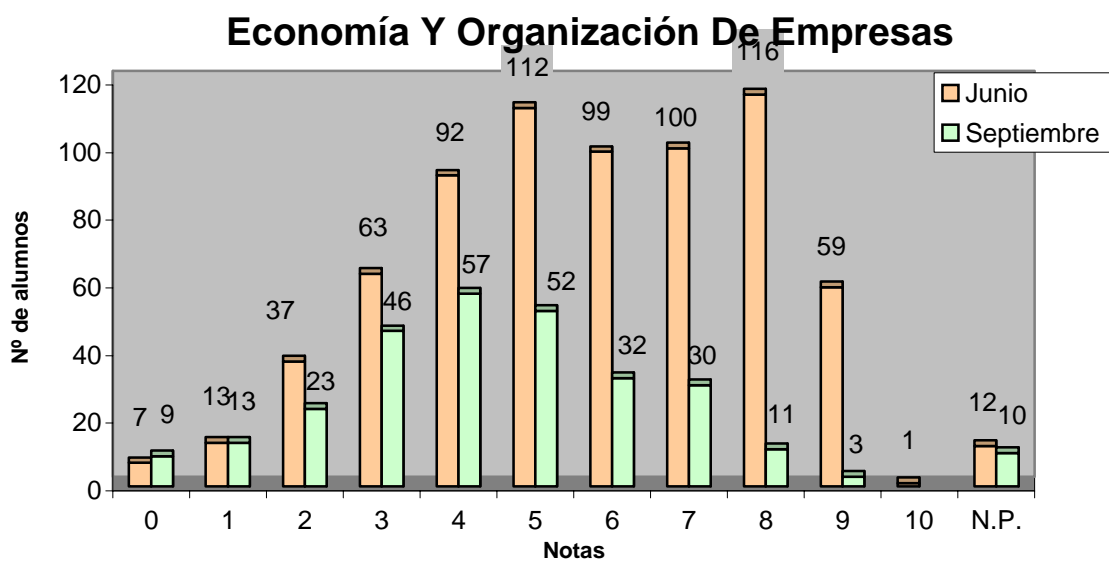

	Junio		Septiembre	
	Total	%	Total	%
Nº de exámenes	711		286	
Nota media	7,9		4,677	
Nº de aprobados	487	68,50%	128	44,76%
Nº de suspendidos	212	29,82%	148	51,75%
Nº de no presentados	12	1,69%	10	3,50%

ULPGC Vicerrectorado de Estudiantes

DATOS PAU 2004

CONVOCATORIAS JUNIO Y SEPTIEMBRE 2004

Electrotecnia

	Nº de Alumnos		Nota Media P.A.U.	
	Junio	Septiembre	Junio	Septiembre
CEAD PROFESOR FÉLIX PÉREZ PARRILLA	1	0	6	0
I.E.S. ARGUINEGUÍN	3	1	5,8	7,5
I.E.S. CAIRASCO DE FIGUEROA	4	2	7,125	3,1
I.E.S. CRUZ DE PIEDRA	3	2	4,233	3,5
I.E.S. EL CALERO	1	0	1	0
I.E.S. FARO DE MASPALOMAS	6	2	7,033	6,75
I.E.S. FELO MONZÓN GRAU BASSAS	8	7	3,900	1,65714286
I.E.S. FERNANDO SAGASETA	1	2	5,5	2,25
I.E.S. INGENIO I	4	1	4,833	2,5
I.E.S. ISABEL DE ESPAÑA	1	0	2	0
I.E.S. JOSÉ ZERPA	4	0	6,650	0
I.E.S. JUAN PULIDO CASTRO	5	0	3,980	0
I.E.S. LOMO DE LA HERRADURA	2	1	5,300	6,5
I.E.S. MESA Y LÓPEZ	2	1	7,900	6,5
I.E.S. NUEVA ISLETA TONY GALLARDO	3	0	4,333	0
I.E.S. PABLO MONTESINO	1	0	6,6	0
I.E.S. PÉREZ GALDÓS	5	0	6,140	0
I.E.S. POLITÉCNICO	15	4	5,873	4,875
I.E.S. PUERTO DEL ROSARIO	1	2	4,5	7,050
I.E.S. ROQUE AMAGRO	3	1	4,667	2
I.E.S. SAN CRISTÓBAL	6	1	2,43333333	1
I.E.S. SAULO TORÓN	0	1	0	2,5
I.E.S. TEROR	5	0	5,425	0
TRIBUNAL FUERTEVENTURA	0	1	0	3,1
TRIBUNAL LAS PALMAS	0	2	0	2,1
TOTAL ALUMNOS	84	31	5,209	3,623

Correctores	Nº de Alumnos		Nota Media PAU	
	Junio	Septiembre	Junio	Septiembre
1	82	30	5,209	3,623
0	2	1	0,000	0,000
Suma	84	31		

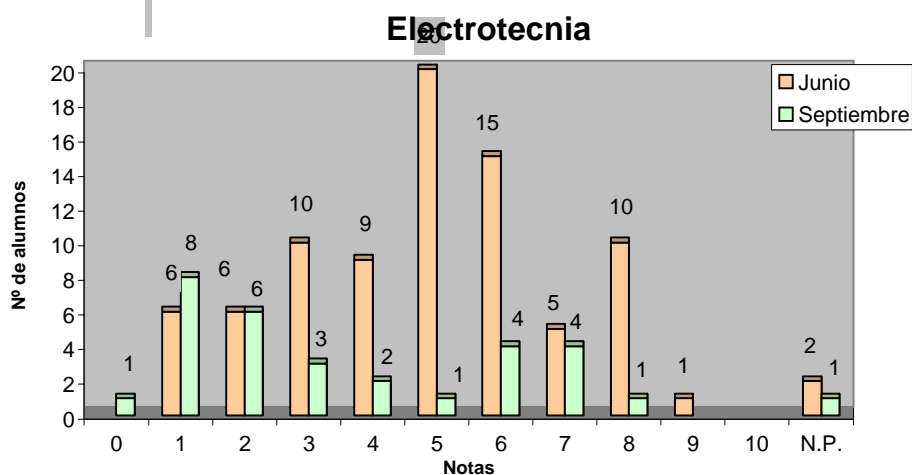

	Junio		Septiembre	
	Total	%	Total	%
Nº de exámenes	84		31	
Nota media	5,209		3,623	
Nº de aprobados	51	60,71%	10	32,26%
Nº de suspendidos	31	36,90%	20	64,52%
Nº de no presentados	2	2,38%	1	3,23%

ULPGC Vicerrectorado de Estudiantes
DATOS PAU 2004

CONVOCATORIAS JUNIO Y SEPTIEMBRE 2004

Filosofía

	Nº de Alumnos		Nota Media P.A.U.	
	Junio	Septiembre	Junio	Septiembre
ALUMNOS EXTRANJEROS	4	4	3,150	2,000
CAEPA ECCA	3	3	5,433	6,500
CEAD PROFESOR FÉLIX PÉREZ PARRILLA	2	3	5,650	6,167
CENTRO PRIVADO SANTA TERESA DE JESÚS	2	0	8,500	0,000
COLEGIO ALMA'S MASPALOMAS	15	3	5,887	4,667
COLEGIO ARENAS	16	2	7,581	6,500
COLEGIO ARENAS SUR	3	2	7,833	7,250
COLEGIO GAROÉ	5	5	5,900	6,700
COLEGIO GUAYDIL	7	0	6,543	0,000
COLEGIO HEIDELBERG	27	1	6,637	2,900
COLEGIO JAIME BALMES	4	3	7,025	5,167
COLEGIO NTRA. SRA. DEL PILAR	17	4	5,959	3,875
COLEGIO SAGRADO CORAZÓN	6	3	6,633	6,900
COLEGIO SALESIANO SAGRADO CORAZÓN	3	0	7,433	0,000
COLEGIO SAN ANTONIO M ^a CLARET	24	3	7,613	6,667
COLEGIO SAN IGNACIO DE LOYOLA	37	11	6,135	7,000
COLEGIO SANTA CATALINA	4	1	5,550	5,300
E.A.A. Y O.A. PANCHO LASSO	17	4	6,012	5,625
ESCUELA DE ARTE GRAN CANARIA	35	6	4,420	4,683
I.E.S. JOSÉ FRUGONI PÉREZ	2	1	8,750	7,000
I.E.S. AGAETE	5	1	4,620	6,000
I.E.S. AGUSTÍN ESPINOSA	26	2	6,077	6,000
I.E.S. ALONSO QUESADA	21	7	6,557	6,643
I.E.S. AMURGA	10	2	6,275	5,000
I.E.S. ARENAS INTERNACIONAL	1	0	6,000	0,000
I.E.S. ARGUINEGUÍN	15	5	5,860	5,360
I.E.S. ARRECIFE	9	4	6,844	7,150
I.E.S. BLAS CABRERA FELIPE (LANZAROTE)	13	4	6,685	6,375
I.E.S. CAIRASCO DE FIGUEROA	14	3	6,621	3,667
I.E.S. CARRIZAL	15	3	7,853	7,533
I.E.S. CASAS NUEVAS	9	1	6,700	9,000
I.E.S. CÉSAR MANRIQUE	2	0	5,750	0,000
I.E.S. CORRALEJO	14	10	6,607	5,300
I.E.S. CRUCE DE ARINAGA	2	0	7,000	0,000
I.E.S. CRUZ DE PIEDRA	13	2	6,169	5,750
I.E.S. DOMINGO RIVERO	22	6	5,527	5,800
I.E.S. DORAMAS	9	1	7,589	6,700
I.E.S. EL CALERO	20	6	7,815	6,583
I.E.S. EL DOCTORAL	9	2	7,611	4,250
I.E.S. EL RINCÓN	21	2	6,390	7,250
I.E.S. FARO DE MASPALOMAS	2	1	7,000	7,500
I.E.S. FELO MONZÓN GRAU BASSAS	25	11	6,976	4,950
I.E.S. FERIA DEL ATLÁNTICO	5	0	7,320	0,000
I.E.S. FERNANDO SAGASETA	3	4	6,733	5,575
I.E.S. GRAN TARAJAL	12	9	6,658	6,344
I.E.S. GUANARTEME	20	9	7,325	6,222
I.E.S. GUÍA I	6	4	6,433	5,325
I.E.S. HARÍA	2	0	5,600	0,000
I.E.S. INGENIO I	1	1	9,000	8,000
I.E.S. ISABEL DE ESPAÑA	22	5	8,118	6,660
I.E.S. JANDÍA	2	2	5,500	5,750

ULPGC Vicerrectorado de Estudiantes
DATOS PAU 2004

I.E.S. JOAQUÍN ARTILES	34	8	7,015	6,063
I.E.S. JOSÉ ARENCIBIA GIL	27	4	5,741	3,875
I.E.S. JOSÉ ZERPA	6	1	6,717	4,000
I.E.S. JUAN PULIDO CASTRO	3	0	4,967	0,000
I.E.S. LA ISLETA	10	2	5,650	5,000
I.E.S. LA MINILLA	18	5	6,835	5,400
I.E.S. LOMO APOLINARIO	3	4	5,367	5,375
I.E.S. LOMO DE LA HERRADURA	5	3	6,860	6,333
I.E.S. MESA Y LÓPEZ	4	0	7,275	0,000
I.E.S. NUEVA ISLETA TONY GALLARDO	8	2	5,625	3,500
I.E.S. PABLO MONTESINO	12	0	3,292	0,000
I.E.S. PÉREZ GALDÓS	26	10	6,168	5,850
I.E.S. POLITÉCNICO	16	3	6,588	5,767
I.E.S. PRIMERO DE MAYO	3	1	6,267	9,000
I.E.S. PROFESOR ANTONIO CABRERA PÉREZ	5	0	6,800	0,000
I.E.S. PUERTO DEL ROSARIO	16	7	8,525	6,571
I.E.S. ROQUE AMAGRO	2	0	5,900	0,000
I.E.S. SAN CRISTÓBAL	6	0	5,367	0,000
I.E.S. SAN DIEGO DE ALCALÁ	11	6	7,600	5,200
I.E.S. SAN NICOLÁS DE TOLENTINO	7	0	6,271	0,000
I.E.S. SANTA BRÍGIDA	11	0	8,136	0,000
I.E.S. SANTA LUCÍA	1	0	10,000	0,000
I.E.S. SANTA MARÍA DE GUÍA II	6	2	7,333	5,750
I.E.S. SANTA TERESA DE JESÚS	13	3	5,815	5,267
I.E.S. SANTIAGO SANTANA DÍAZ	9	4	6,888	7,875
I.E.S. SANTO TOMÁS DE AQUINO	22	6	7,059	6,333
I.E.S. SAULO TORÓN	24	6	7,525	2,917
I.E.S. SCHAMANN	6	2	8,133	8,250
I.E.S. SIETE PALMAS	14	1	7,421	6,500
I.E.S. TAFIRA	15	2	6,113	4,000
I.E.S. TÁMARA	3	1	5,367	4,500
I.E.S. TAMARACEITE	8	1	6,838	6,000
I.E.S. TEGUISE	7	0	7,283	0,000
I.E.S. TEROR	14	2	7,423	7,500
I.E.S. TIAS	12	2	7,092	6,250
I.E.S. TOMÁS MORALES	33	19	7,259	7,253
I.E.S. VALSEQUILLO	18	7	6,467	6,186
I.E.S. VECINDARIO	24	6	6,188	6,967
I.E.S. VEGA DE SAN MATEO	13	1	5,446	5,000
I.E.S. YAIZA	16	1	6,994	8,500
I.E.S. ZONZAMAS	0	1	0,000	8,500
TRIBUNAL FUERTEVENTURA	1	1	7,000	6,500
TRIBUNAL LANZAROTE	2	0	9,700	0,000
TRIBUNAL LAS PALMAS	4	10	6,733	6,610
TRIBUNAL NORTE	4	0	6,200	0,000
TRIBUNAL SUR	0	1	0,000	7,000
TOTAL ALUMNOS	1085	301	6,601	5,998

Correctores	Nº de Alumnos		Nota Media PAU	
	Junio	Septiembre	Junio	Septiembre
1	57	42	6,877	6,848
2	103	42	6,195	6,333
3	85	0	6,466	0,000
4	105	42	7,302	6,519
5	116	42	6,531	5,643
6	105	42	7,552	5,476
7	104	43	5,870	5,477
8	105	39	6,311	5,687
9	103	5	6,946	5,960
10	103	0	5,416	0,000
11	78	0	7,431	0,000
22	7	0	6,257	0,000
29	1	0	9,700	0,000
0	13	4	0,000	0,000
Suma	1085	301		

Filosofía

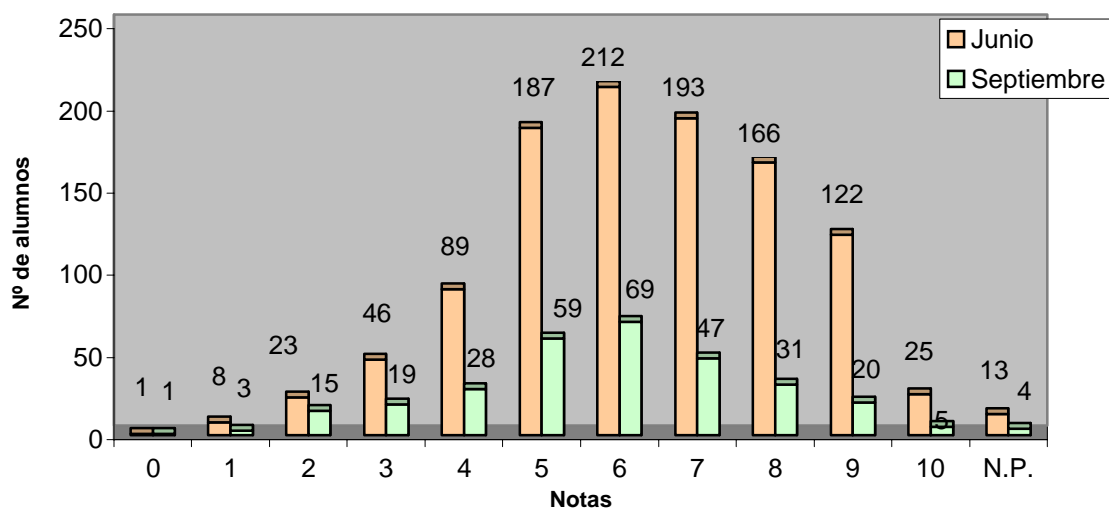

	Junio		Septiembre	
	Total	%	Total	%
Nº de exámenes	1085		301	
Nota media	6,601		5,998	
Nº de aprobados	905	83,41%	231	76,74%
Nº de suspendidos	167	15,39%	66	21,93%
Nº de no presentados	13	1,20%	4	1,33%

ULPGC Vicerrectorado de Estudiantes
DATOS PAU 2004

CONVOCATORIAS JUNIO Y SEPTIEMBRE 2004

Física

	Nº de Alumnos		Nota Media P.A.U.	
	Junio	Septiembre	Junio	Septiembre
ALUMNOS DE OTROS DISTRITOS	1	0	4,300	0,000
ALUMNOS EXTRANJEROS	3	2	0,000	0,000
CAEPA ECCA	1	2	8,300	2,500
CEAD PROFESOR FÉLIX PÉREZ PARRILLA	3	2	5,333	5,750
CENTRO PRIVADO SANTA TERESA DE JESÚS	16	1	7,531	5,500
COLEGIO ALMA'S MASPALOMAS	3	3	2,200	1,767
COLEGIO ARENAS	8	1	6,713	1,000
COLEGIO ARENAS SUR	2	2	5,050	0,800
COLEGIO GAROÉ	11	6	5,191	1,450
COLEGIO HEIDELBERG	25	0	8,272	0,000
COLEGIO JAIME BALMES	5	2	5,500	1,250
COLEGIO NTRA. SRA. DEL PILAR	6	4	5,367	0,825
COLEGIO SAGRADO CORAZÓN	6	6	7,817	3,900
COLEGIO SALESIANO SAGRADO CORAZÓN	13	7	6,238	1,886
COLEGIO SAN ANTONIO M ^a CLARET	58	10	7,471	4,960
COLEGIO SAN IGNACIO DE LOYOLA	17	13	8,082	5,208
COLEGIO SANTA CATALINA	11	5	5,736	3,480
COLEGIO SANTA ISABEL DE HUNGRÍA	11	3	4,891	3,433
I.B.A.D. (Vecindario)	2	0	2,350	0,000
I.E.S. JOSÉ FRUGONI PÉREZ	5	3	5,120	4,267
I.E.S. AGAETE	5	0	7,280	0,000
I.E.S. AGUSTÍN ESPINOSA	12	4	5,008	3,200
I.E.S. ALONSO QUESADA	13	4	6,923	3,975
I.E.S. AMURGA	1	0	5,800	0,000
I.E.S. ARENAS INTERNACIONAL	4	0	6,500	0,000
I.E.S. ARGUINEGUÍN	9	2	5,633	4,750
I.E.S. ARRECIFE	4	1	4,250	1,000
I.E.S. ARUCAS	2	4	8,600	4,575
I.E.S. BLAS CABRERA FELIPE (LANZAROTE)	20	14	4,325	2,114
I.E.S. CAIRASCO DE FIGUEROA	6	3	7,900	4,867
I.E.S. CARRIZAL	5	0	4,760	0,000
I.E.S. CASAS NUEVAS	9	1	6,267	4,300
I.E.S. CÉSAR MANRIQUE	20	2	3,950	2,250
I.E.S. CORRALEJO	4	3	7,275	4,167
I.E.S. CRUCE DE ARINAGA	4	2	5,800	5,850
I.E.S. CRUZ DE PIEDRA	6	2	5,550	5,500
I.E.S. DOMINGO RIVERO	6	3	5,267	1,267
I.E.S. DORAMAS	1	0	8,600	0,000
I.E.S. EL CALERO	5	3	5,480	4,033
I.E.S. EL DOCTORAL	1	0	4,500	0,000
I.E.S. EL RINCÓN	7	1	2,871	4,000
I.E.S. FARO DE MASPALOMAS	12	3	6,175	2,267
I.E.S. FELO MONZÓN GRAU BASSAS	11	7	5,045	3,157
I.E.S. FERIA DEL ATLÁNTICO	3	0	7,933	0,000
I.E.S. FERNANDO SAGASETA	4	3	7,275	1,633
I.E.S. GRAN TARAJAL	8	5	5,725	2,420
I.E.S. GUANARTEME	14	9	7,071	4,733
I.E.S. GUÍA I	10	3	6,380	5,433
I.E.S. HARÍA	3	1	4,767	2,000
I.E.S. INGENIO I	10	2	8,722	4,100
I.E.S. ISABEL DE ESPAÑA	32	8	6,538	3,113

ULPGC Vicerrectorado de Estudiantes
DATOS PAU 2004

I.E.S. JANDÍA	1	0	6,600	0,000
I.E.S. JINAMAR II	3	3	2,833	2,833
I.E.S. JINÁMAR III	1	0	6,800	0,000
I.E.S. JOAQUÍN ARTILES	4	5	7,425	3,360
I.E.S. JOSÉ ARENCIBIA GIL	14	1	6,614	3,000
I.E.S. JOSÉ ZERPA	8	0	6,675	0,000
I.E.S. JUAN PULIDO CASTRO	17	5	5,259	2,520
I.E.S. LA ISLETA	12	3	3,800	3,500
I.E.S. LA MINILLA	17	2	6,441	3,300
I.E.S. LOMO APOLINARIO	4	3	4,025	2,667
I.E.S. LOMO DE LA HERRADURA	2	1	5,400	3,900
I.E.S. MESA Y LÓPEZ	5	3	8,020	7,167
I.E.S. NUEVA ISLETA TONY GALLARDO	8	1	3,488	2,300
I.E.S. PABLO MONTESINO	6	0	4,917	0,000
I.E.S. PÉREZ GALDÓS	32	5	5,510	4,640
I.E.S. POLITÉCNICO	44	12	5,880	4,250
I.E.S. PROFESOR ANTONIO CABRERA PÉREZ	1	0	3,500	0,000
I.E.S. PUERTO DEL ROSARIO	6	7	7,517	4,843
I.E.S. ROQUE AMAGRO	3	1	6,967	2,200
I.E.S. SAN BARTOLOMÉ	3	0	6,433	0,000
I.E.S. SAN CRISTÓBAL	6	1	4,750	2,800
I.E.S. SAN DIEGO DE ALCALÁ	6	2	2,700	1,150
I.E.S. SAN NICOLÁS DE TOLENTINO	3	0	4,400	0,000
I.E.S. SANTA BRÍGIDA	12	2	3,858	5,250
I.E.S. SANTA LUCÍA	5	1	5,100	2,500
I.E.S. SANTA MARÍA DE GUÍA II	1	2	3,000	2,450
I.E.S. SANTA TERESA DE JESÚS	5	0	7,900	0,000
I.E.S. SANTIAGO SANTANA DÍAZ	4	1	8,000	1,800
I.E.S. SANTO TOMÁS DE AQUINO	7	0	6,914	0,000
I.E.S. SAULO TORÓN	9	5	4,133	0,940
I.E.S. SCHAMANN	5	3	4,960	1,467
I.E.S. SIETE PALMAS	6	0	4,833	0,000
I.E.S. TAFIRA	7	0	6,886	0,000
I.E.S. TÁMARA	1	1	8,300	2,000
I.E.S. TAMARACEITE	7	1	5,471	6,000
I.E.S. TEGUISE	2	0	5,550	0,000
I.E.S. TEROR	18	0	5,459	0,000
I.E.S. TIAS	6	1	5,040	3,800
I.E.S. TOMÁS MORALES	21	12	6,215	4,708
I.E.S. VALSEQUILLO	10	4	4,740	1,275
I.E.S. VECINDARIO	4	1	5,725	3,000
I.E.S. VEGA DE SAN JOSÉ	5	0	5,540	0,000
I.E.S. VEGA DE SAN MATEO	12	1	6,775	4,500
I.E.S. YAIZA	2	1	6,250	5,500
I.E.S. ZONZAMAS	5	2	4,025	1,250
TRIBUNAL FUERTEVENTURA	1	2	0,000	6,050
TRIBUNAL LANZAROTE	3	0	5,700	0,000
TRIBUNAL LAS PALMAS	16	15	3,820	3,054
TRIBUNAL NORTE	1	1	1,700	0,000
TRIBUNAL SUR	2	2	3,100	3,150
TOTAL ALUMNOS	841	275	5,926	3,434

Correctores	Nº de Alumnos		Nota Media PAU	
	Junio	Septiembre	Junio	Septiembre
1	135	45	5,750	3,362
2	143	47	6,944	3,704
3	123	49	5,724	3,710
4	147	42	6,186	3,510
5	120	42	5,354	2,793
6	157	42	5,483	3,364
20	2	1	7,250	7,000
0	14	7	0,000	0,000
Suma	841	275		

Física

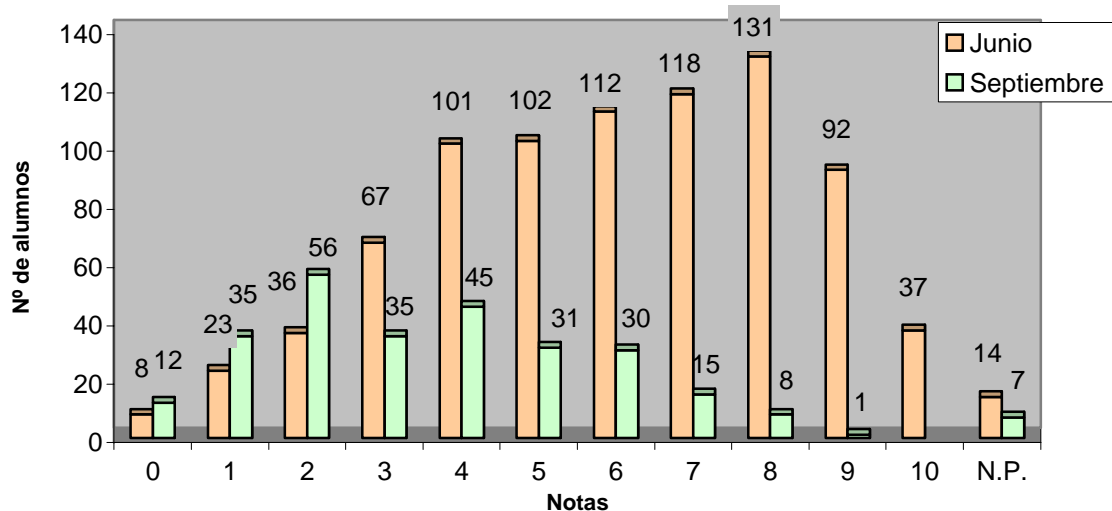

	Junio		Septiembre	
	Total	%	Total	%
Nº de exámenes	841		275	
Nota media	5,926		3,434	
Nº de aprobados	592	70,39%	85	30,91%
Nº de suspendidos	235	27,94%	183	66,55%
Nº de no presentados	14	1,66%	7	2,55%

CONVOCATORIAS JUNIO Y SEPTIEMBRE 2004

Fundamentos De Diseño

	Nº de Alumnos		Nota Media P.A.U.	
	Junio	Septiembre	Junio	Septiembre
E.A.A. Y O.A. PANCHO LASSO	12	1	8,083	7,000
ESCUELA DE ARTE GRAN CANARIA	91	27	7,466	6,296
TOTAL ALUMNOS	103	28	7,54	6,321

Correctores

	Nº de Alumnos		Nota Media PAU	
	Junio	Septiembre	Junio	Septiembre
1	34	9	7,485	6,389
2	33	10	7,409	6,350
3	33	9	7,727	6,222
0	3	0	0,000	0,000
Suma	103	28		

Fundamentos De Diseño

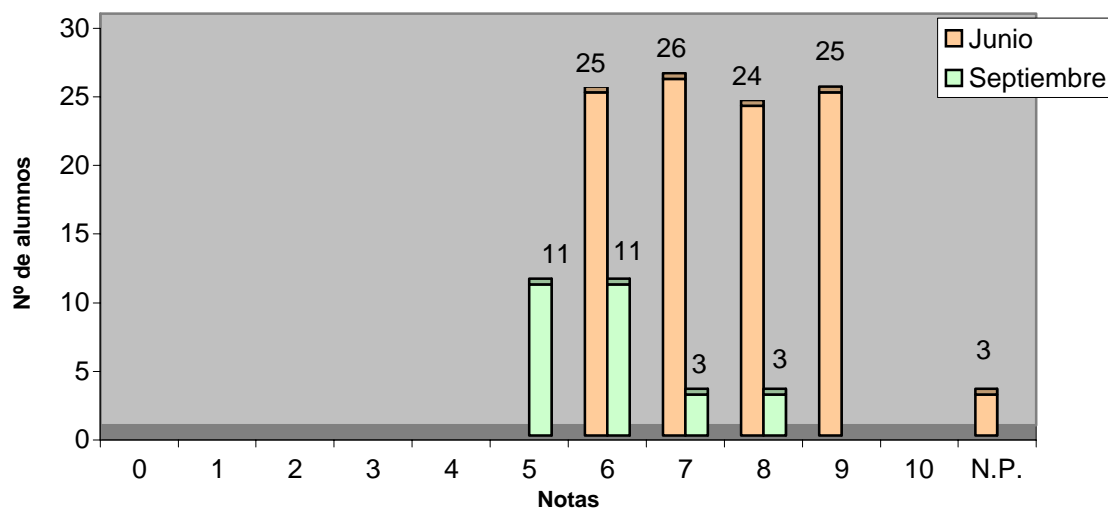

	Junio		Septiembre	
	Total	%	Total	%
Nº de exámenes	103		28	
Nota media	7,540		6,321	
Nº de aprobados	100	97,09%	28	100,00%
Nº de suspendidos	0	0,00%	0	0,00%
Nº de no presentados	3	2,91%	0	0,00%

ULPGC Vicerrectorado de Estudiantes
DATOS PAU 2004

CONVOCATORIAS JUNIO Y SEPTIEMBRE 2004

Geografía

	Nº de Alumnos		Nota Media P.A.U.	
	Junio	Septiembre	Junio	Septiembre
ALUMNOS DE OTROS DISTRITOS	0	1	0,000	4,300
ALUMNOS EXTRANJEROS	3	2	1,933	3,800
CAEPA ECCA	12	1	5,117	5,000
CEAD PROFESOR FÉLIX PÉREZ PARRILLA	8	10	5,138	4,938
CENTRO PRIVADO ANITA CONRAD	2	1	7,000	5,000
CENTRO PRIVADO SANTA TERESA DE JESÚS	29	4	6,321	4,400
COLEGIO ALMA'S MASPALOMAS	10	0	6,190	0,000
COLEGIO ARENAS	7	2	6,857	3,950
COLEGIO ARENAS SUR	1	1	9,000	5,000
COLEGIO GAROÉ	7	3	6,443	4,900
COLEGIO GUAYDIL	18	0	6,478	0,000
COLEGIO HEIDELBERG	24	6	6,633	5,050
COLEGIO JAIME BALMES	4	5	4,450	4,620
COLEGIO NTRA. SRA. DEL PILAR	12	2	6,283	6,750
COLEGIO SAGRADO CORAZÓN	4	0	7,175	0,000
COLEGIO SALESIANO SAGRADO CORAZÓN	20	3	6,830	5,867
COLEGIO SAN ANTONIO M ^a CLARET	16	4	6,331	6,525
COLEGIO SAN IGNACIO DE LOYOLA	25	11	6,608	5,727
COLEGIO SANTA CATALINA	17	3	5,047	5,067
COLEGIO SANTA ISABEL DE HUNGRÍA	17	5	6,318	5,120
I.B.A.D. (Vecindario)	2	4	4,650	4,000
I.E.S. JOSÉ FRUGONI PÉREZ	8	5	3,650	3,100
I.E.S. AGAETE	3	4	5,600	4,425
I.E.S. AGUSTÍN ESPINOSA	22	6	5,018	4,467
I.E.S. ALONSO QUESADA	30	8	6,067	5,157
I.E.S. AMURGA	8	7	5,329	4,400
I.E.S. ARENAS INTERNACIONAL	5	1	6,040	5,400
I.E.S. ARGUINEGUÍN	7	0	4,771	0,000
I.E.S. ARRECIFE	12	2	4,392	4,250
I.E.S. ARUCAS	4	0	5,750	0,000
I.E.S. BLAS CABRERA FELIPE (LANZAROTE)	15	9	4,687	4,589
I.E.S. CAIRASCO DE FIGUEROA	14	4	4,957	5,075
I.E.S. CARRIZAL	5	3	4,360	4,633
I.E.S. CASAS NUEVAS	11	0	5,845	0,000
I.E.S. CÉSAR MANRIQUE	16	3	6,450	4,867
I.E.S. CORRALEJO	12	9	4,800	4,325
I.E.S. CRUCE DE ARINAGA	9	7	5,489	4,514
I.E.S. CRUZ DE PIEDRA	5	3	4,280	3,700
I.E.S. DOMINGO RIVERO	17	4	6,335	6,100
I.E.S. DORAMAS	6	1	7,350	6,200
I.E.S. EL CALERO	9	3	5,867	4,733
I.E.S. EL DOCTORAL	13	2	7,700	5,700
I.E.S. EL RINCÓN	7	5	5,357	4,460
I.E.S. FARO DE MASPALOMAS	5	3	5,900	4,300
I.E.S. FELO MONZÓN GRAU BASSAS	19	11	4,826	5,027
I.E.S. FERIA DEL ATLÁNTICO	8	0	5,288	0,000
I.E.S. GRAN TARAJAL	8	5	5,925	5,120
I.E.S. GUANARTEME	11	3	6,336	4,333
I.E.S. GUÍA I	20	10	5,540	4,785
I.E.S. HARÍA	5	1	4,360	3,400
I.E.S. INGENIO I	19	11	6,437	6,260

ULPGC Vicerrectorado de Estudiantes
DATOS PAU 2004

I.E.S. ISABEL DE ESPAÑA	39	12	5,663	5,855
I.E.S. JANDÍA	2	3	2,550	3,867
I.E.S. JINAMAR II	15	7	5,764	5,207
I.E.S. JINÁMAR III	2	0	6,600	0,000
I.E.S. JOAQUÍN ARTILES	24	7	5,113	4,929
I.E.S. JOSÉ ARENCIBIA GIL	15	8	6,307	5,738
I.E.S. JOSÉ ZERPA	3	3	4,333	4,833
I.E.S. JUAN PULIDO CASTRO	8	8	7,800	5,388
I.E.S. LA ISLETA	10	2	5,150	1,750
I.E.S. LA MINILLA	11	7	4,918	5,957
I.E.S. LOMO APOLINARIO	2	0	4,750	0,000
I.E.S. LOMO DE LA HERRADURA	3	1	4,967	2,000
I.E.S. MESA Y LÓPEZ	12	2	5,542	6,000
I.E.S. NUEVA ISLETA TONY GALLARDO	9	1	3,722	5,600
I.E.S. PABLO MONTESINO	7	0	4,814	0,000
I.E.S. PÉREZ GALDÓS	23	11	5,678	3,964
I.E.S. POLITÉCNICO	14	1	5,471	6,000
I.E.S. PRIMERO DE MAYO	1	0	6,000	0,000
I.E.S. PROFESOR ANTONIO CABRERA PÉREZ	6	1	5,050	5,000
I.E.S. PUERTO DEL ROSARIO	14	8	5,308	5,488
I.E.S. ROQUE AMAGRO	4	0	5,075	0,000
I.E.S. SAN BARTOLOMÉ	5	5	5,760	5,860
I.E.S. SAN CRISTÓBAL	5	1	5,060	3,300
I.E.S. SAN DIEGO DE ALCALÁ	12	7	5,692	4,714
I.E.S. SAN NICOLÁS DE TOLENTINO	1	3	2,500	3,900
I.E.S. SANTA BRÍGIDA	8	5	4,700	3,475
I.E.S. SANTA LUCÍA	1	2	9,000	6,950
I.E.S. SANTA MARÍA DE GUÍA II	2	0	6,750	0,000
I.E.S. SANTA TERESA DE JESÚS	33	17	6,258	5,335
I.E.S. SANTIAGO SANTANA DÍAZ	3	3	8,500	7,000
I.E.S. SANTO TOMÁS DE AQUINO	7	6	6,800	5,267
I.E.S. SAULO TORÓN	21	3	4,838	3,233
I.E.S. SCHAMANN	2	2	6,200	7,250
I.E.S. SIETE PALMAS	6	0	5,600	0,000
I.E.S. TAFIRA	14	5	4,436	4,400
I.E.S. TÁMARA	13	1	5,769	5,000
I.E.S. TAMARACEITE	4	2	4,000	5,200
I.E.S. TEGUISE	4	0	5,767	0,000
I.E.S. TEROR	17	3	7,000	6,367
I.E.S. TIAS	13	3	6,977	5,267
I.E.S. TOMÁS MORALES	23	18	5,539	5,439
I.E.S. VALSEQUILLO	9	4	3,889	4,813
I.E.S. VECINDARIO	14	6	5,443	4,940
I.E.S. VEGA DE SAN JOSÉ	1	0	0,000	0,000
I.E.S. VEGA DE SAN MATEO	6	0	7,433	0,000
I.E.S. YAIZA	9	2	6,256	4,850
I.E.S. ZONZAMAS	3	7	5,767	5,686
TRIBUNAL FUERTEVENTURA	3	1	3,500	2,500
TRIBUNAL LANZAROTE	9	3	2,900	5,033
TRIBUNAL LAS PALMAS	33	28	4,097	4,433
TRIBUNAL NORTE	2	1	6,250	6,000
TRIBUNAL SUR	7	5	2,640	4,200
TOTAL ALUMNOS	1085	423	5,643	4,979

Correctores	Nº de Alumnos		Nota Media PAU	
	Junio	Septiembre	Junio	Septiembre
1	178	100	5,171	5,098
2	192	210	5,545	4,783
3	176	100	5,870	5,273
4	175	0	5,121	0,000
5	170	0	6,204	0,000
6	169	0	5,941	0,000
20	6	0	7,083	0,000
0	19	13	0,000	0,000
Suma	1085	423		

Geografía

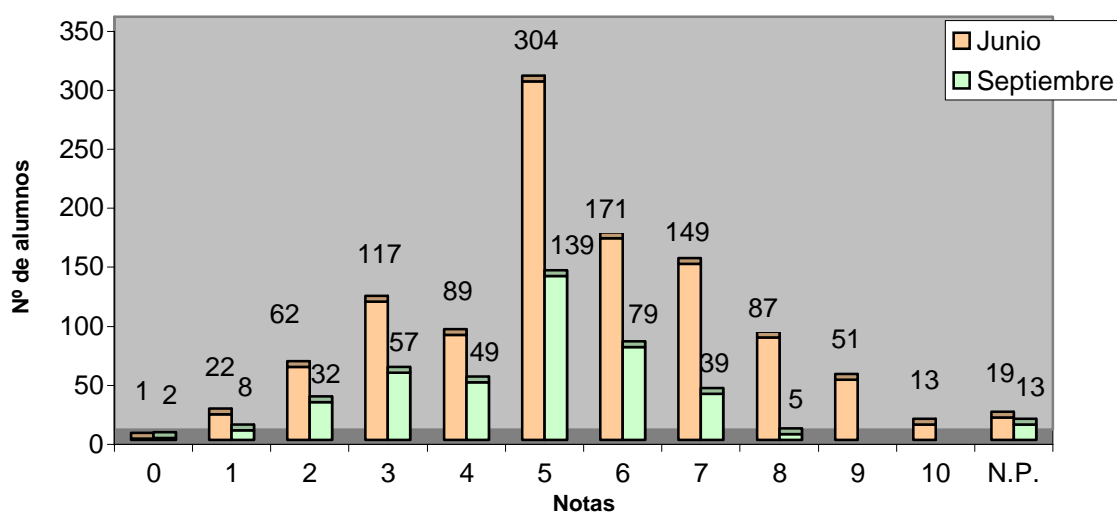

	Junio		Septiembre	
	Total	%	Total	%
Nº de exámenes	1085		423	
Nota media	5,643		4,979	
Nº de aprobados	775	71,43%	262	61,94%
Nº de suspendidos	291	26,82%	148	34,99%
Nº de no presentados	19	1,75%	13	3,07%

ULPGC Vicerrectorado de Estudiantes
DATOS PAU 2004

CONVOCATORIAS JUNIO Y SEPTIEMBRE 2004

Griego 2

	Nº de Alumnos		Nota Media P.A.U.	
	Junio	Septiembre	Junio	Septiembre
CAEPA ECCA	0	1	0,000	8,500
CEAD PROFESOR FÉLIX PÉREZ PARRILLA	1	1	6,500	1,500
COLEGIO SAGRADO CORAZÓN	2	0	9,000	0,000
COLEGIO SALESIANO SAGRADO CORAZÓN	3	0	7,500	0,000
I.B.A.D. (Vecindario)	0	1	0,000	0,000
I.E.S. JOSÉ FRUGONI PÉREZ	2	0	6,500	0,000
I.E.S. ALONSO QUESADA	13	1	7,769	9,500
I.E.S. ARGUINEGUÍN	3	3	7,333	6,500
I.E.S. BLAS CABRERA FELIPE (LANZAROTE)	3	0	8,500	0,000
I.E.S. CAIRASCO DE FIGUEROA	9	0	7,244	0,000
I.E.S. CARRIZAL	1	0	0,000	0,000
I.E.S. CASAS NUEVAS	1	3	4,000	5,333
I.E.S. CÉSAR MANRIQUE	1	1	8,000	6,500
I.E.S. DOMINGO RIVERO	7	0	8,500	0,000
I.E.S. EL CALERO	6	1	7,250	6,000
I.E.S. EL RINCÓN	5	0	5,420	0,000
I.E.S. GUANARTEME	3	2	7,833	6,750
I.E.S. GUÍA I	3	0	6,833	0,000
I.E.S. INGENIO I	1	0	6,500	0,000
I.E.S. ISABEL DE ESPAÑA	2	3	8,750	8,167
I.E.S. JINAMAR II	3	0	7,167	0,000
I.E.S. JOAQUÍN ARTILES	7	4	5,500	5,500
I.E.S. JOSÉ ARENCIBIA GIL	9	5	7,122	6,100
I.E.S. JUAN PULIDO CASTRO	5	1	7,240	5,000
I.E.S. LA ISLETA	1	1	5,200	6,500
I.E.S. LA MINILLA	3	1	8,000	6,500
I.E.S. MESA Y LÓPEZ	3	0	6,333	0,000
I.E.S. PÉREZ GALDÓS	7	2	6,643	6,500
I.E.S. PROFESOR ANTONIO CABRERA PÉREZ	0	1	0,000	6,500
I.E.S. PUERTO DEL ROSARIO	0	1	0,000	0,000
I.E.S. SAN BARTOLOMÉ	2	2	8,000	6,750
I.E.S. SAN NICOLÁS DE TOLENTINO	3	0	8,500	0,000
I.E.S. SANTA MARÍA DE GUÍA II	1	0	10,000	0,000
I.E.S. SANTA TERESA DE JESÚS	5	0	7,720	0,000
I.E.S. SANTIAGO SANTANA DÍAZ	1	1	9,000	5,000
I.E.S. SANTO TOMÁS DE AQUINO	1	0	9,000	0,000
I.E.S. SCHAMANN	2	0	5,950	0,000
I.E.S. SIETE PALMAS	5	0	5,800	0,000
I.E.S. TAFIRA	3	0	7,233	0,000
I.E.S. TÁMARA	2	0	6,500	0,000
I.E.S. TEROR	4	0	5,625	0,000
I.E.S. TOMÁS MORALES	3	2	6,467	5,000
I.E.S. VECINDARIO	4	1	6,500	7,000
I.E.S. VEGA DE SAN JOSÉ	2	5	6,750	6,300
I.E.S. YAIZA	2	0	8,250	0,000
TRIBUNAL LANZAROTE	1	0	8,000	0,000
TRIBUNAL SUR	0	1	0,000	5,000
TOTAL ALUMNOS	145	45	7,159	6,221

Correctores	Nº de Alumnos		Nota Media PAU	
	Junio	Septiembre	Junio	Septiembre
1	49	22	7,408	6,000
2	50	21	6,428	6,452
3	42	0	7,738	0,000
0	4	2	0,000	0,000
Suma	145	45		



Griego 2

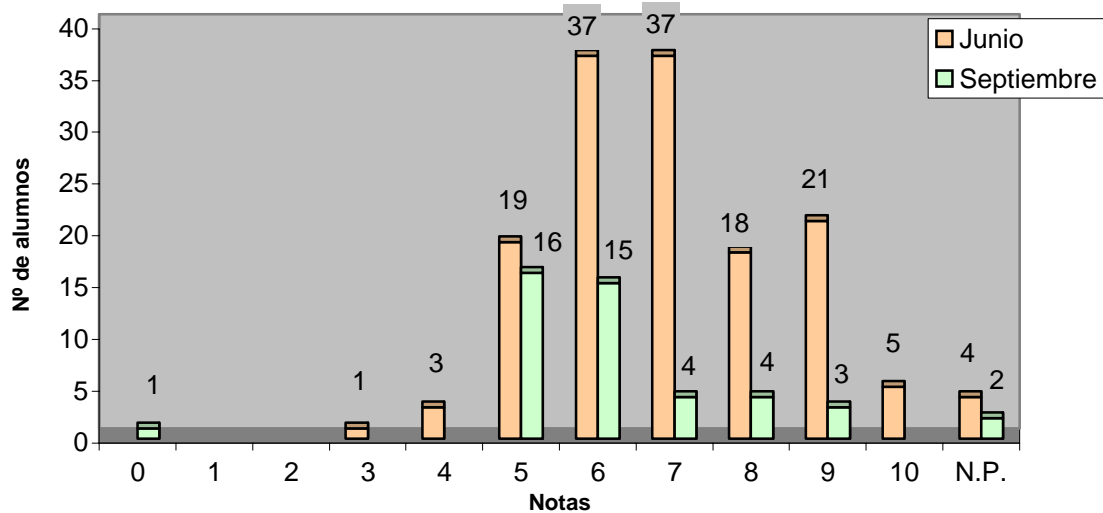

	Junio		Septiembre	
	Total	%	Total	%
Nº de exámenes	145		45	
Nota media	7,159		6,221	
Nº de aprobados	137	94,48%	42	93,33%
Nº de suspendidos	4	2,76%	1	2,22%
Nº de no presentados	4	2,76%	2	4,44%

ULPGC Vicerrectorado de Estudiantes
DATOS PAU 2004

CONVOCATORIAS JUNIO Y SEPTIEMBRE 2004

Historia

	Nº de Alumnos		Nota Media P.A.U.	
	Junio	Septiembre	Junio	Septiembre
ALUMNOS DE OTROS DISTRITOS	1	1	5,500	5,000
ALUMNOS EXTRANJEROS	3	6	3,250	4,500
CAEPA ECCA	13	3	6,077	5,833
CEAD PROFESOR FÉLIX PÉREZ PARRILLA	14	14	5,579	5,542
CENTRO PRIVADO ANITA CONRAD	2	1	7,900	8,000
CENTRO PRIVADO SANTA TERESA DE JESÚS	55	5	7,107	6,200
COLEGIO ALMA'S MASPALOMAS	4	1	5,750	3,600
COLEGIO ARENAS	9	1	6,000	4,000
COLEGIO ARENAS SUR	3	1	6,767	5,000
COLEGIO GAROÉ	14	6	5,721	3,867
COLEGIO GUAYDIL	18	0	6,483	0,000
COLEGIO HEIDELBERG	44	5	6,855	7,000
COLEGIO JAIME BALMES	8	5	6,250	5,500
COLEGIO NTRA. SRA. DEL PILAR	15	5	7,633	5,300
COLEGIO SAGRADO CORAZÓN	6	3	7,667	3,167
COLEGIO SALESIANO SAGRADO CORAZÓN	42	10	6,686	5,950
COLEGIO SAN ANTONIO M ^a CLARET	67	15	7,394	6,433
COLEGIO SAN IGNACIO DE LOYOLA	22	17	7,127	6,147
COLEGIO SANTA CATALINA	25	7	5,800	6,000
COLEGIO SANTA ISABEL DE HUNGRÍA	41	14	6,154	5,607
E.A.A. Y O.A. PANCHO LASSO	4	0	5,450	0,000
ESCUELA DE ARTE GRAN CANARIA	76	22	5,945	4,750
I.B.A.D. (Vecindario)	9	7	4,500	5,500
I.E.S. JOSÉ FRUGONI PÉREZ	23	13	6,843	5,808
I.E.S. AGAETE	5	4	4,980	3,750
I.E.S. AGUSTÍN ESPINOSA	26	16	5,696	5,713
I.E.S. ALONSO QUESADA	47	17	6,338	5,250
I.E.S. AMURGA	12	5	4,067	3,500
I.E.S. ARENAS INTERNACIONAL	11	1	7,255	7,300
I.E.S. ARGUINEGUÍN	7	0	4,700	0,000
I.E.S. ARRECIFE	11	2	6,800	8,500
I.E.S. ARUCAS	6	4	6,667	4,800
I.E.S. BLAS CABRERA FELIPE (LANZAROTE)	38	25	5,666	5,644
I.E.S. CAIRASCO DE FIGUEROA	21	6	7,775	5,500
I.E.S. CARRIZAL	5	1	7,450	5,000
I.E.S. CASAS NUEVAS	21	4	6,367	4,125
I.E.S. CÉSAR MANRIQUE	59	9	7,088	6,989
I.E.S. CORRALEJO	2	2	6,000	5,500
I.E.S. CRUCE DE ARINAGA	18	10	6,617	5,600
I.E.S. CRUZ DE PIEDRA	7	4	4,686	4,667
I.E.S. DOMINGO RIVERO	19	6	7,000	6,333
I.E.S. DORAMAS	0	4	0,000	1,625
I.E.S. EL CALERO	5	2	5,400	5,000
I.E.S. EL DOCTORAL	11	4	6,591	5,750
I.E.S. EL RINCÓN	11	4	6,518	7,875
I.E.S. FARO DE MASPALOMAS	16	6	5,663	4,667
I.E.S. FELO MONZÓN GRAU BASSAS	27	12	6,444	5,042
I.E.S. FERIA DEL ATLÁNTICO	11	0	6,391	0,000
I.E.S. FERNANDO SAGASETA	1	1	6,000	6,500
I.E.S. GRAN TARAJAL	10	2	5,500	4,250
I.E.S. GUANARTEME	27	13	6,185	5,962

ULPGC Vicerrectorado de Estudiantes
DATOS PAU 2004

I.E.S. GUÍA I	47	10	7,194	6,250
I.E.S. HARÍA	9	2	4,622	6,300
I.E.S. INGENIO I	43	15	6,510	6,321
I.E.S. ISABEL DE ESPAÑA	82	28	6,447	6,381
I.E.S. JANDÍA	4	2	5,933	7,750
I.E.S. JINAMAR II	23	11	4,445	3,682
I.E.S. JINÁMAR III	3	1	5,833	7,500
I.E.S. JOAQUÍN ARTILES	23	10	5,874	4,800
I.E.S. JOSÉ ARENCIBIA GIL	31	19	6,310	5,316
I.E.S. JOSÉ ZERPA	20	3	6,670	6,000
I.E.S. JUAN PULIDO CASTRO	32	16	7,142	5,688
I.E.S. LA ISLETA	13	4	6,085	3,833
I.E.S. LA MINILLA	21	6	6,419	5,583
I.E.S. LOMO APOLINARIO	5	1	4,600	1,000
I.E.S. LOMO DE LA HERRADURA	3	1	6,500	7,000
I.E.S. MESA Y LÓPEZ	23	9	6,587	6,311
I.E.S. NUEVA ISLETA TONY GALLARDO	21	3	5,971	3,500
I.E.S. PABLO MONTESINO	9	0	5,811	0,000
I.E.S. PÉREZ GALDÓS	57	19	5,833	5,316
I.E.S. POLITÉCNICO	62	12	6,845	6,400
I.E.S. PRIMERO DE MAYO	7	2	6,414	5,250
I.E.S. PROFESOR ANTONIO CABRERA PÉREZ	4	2	3,200	3,000
I.E.S. PUERTO DEL ROSARIO	13	10	7,273	5,389
I.E.S. ROQUE AMAGRO	10	1	7,100	6,000
I.E.S. SAN BARTOLOMÉ	19	9	7,561	6,122
I.E.S. SAN CRISTÓBAL	14	3	6,343	5,167
I.E.S. SAN DIEGO DE ALCALÁ	21	6	6,643	6,000
I.E.S. SAN NICOLÁS DE TOLENTINO	8	4	4,950	3,525
I.E.S. SANTA BRÍGIDA	20	10	6,290	5,611
I.E.S. SANTA LUCÍA	12	3	6,342	6,500
I.E.S. SANTA MARÍA DE GUÍA II	3	2	7,333	3,250
I.E.S. SANTA TERESA DE JESÚS	39	22	6,965	6,364
I.E.S. SANTIAGO SANTANA DÍAZ	9	7	8,438	5,714
I.E.S. SANTO TOMÁS DE AQUINO	2	3	8,250	8,333
I.E.S. SAULO TORÓN	25	5	6,064	2,875
I.E.S. SCHAMANN	6	5	6,583	6,900
I.E.S. SIETE PALMAS	4	0	7,075	0,000
I.E.S. TAFIRA	17	5	6,712	3,900
I.E.S. TÁMARA	19	3	7,174	7,333
I.E.S. TAMARACEITE	8	2	6,250	5,750
I.E.S. TEGUISE	2	1	5,000	7,000
I.E.S. TEROR	49	7	6,684	5,714
I.E.S. TIAS	12	3	7,273	7,667
I.E.S. TOMÁS MORALES	30	19	6,050	5,447
I.E.S. VALSEQUILLO	6	1	6,633	4,400
I.E.S. VECINDARIO	18	8	5,072	5,143
I.E.S. VEGA DE SAN JOSÉ	8	6	6,857	5,417
I.E.S. VEGA DE SAN MATEO	12	0	5,467	0,000
I.E.S. YAIZA	5	2	6,800	4,000
I.E.S. ZONZAMAS	12	9	6,164	6,456
TRIBUNAL FUERTEVENTURA	3	2	6,500	6,500
TRIBUNAL LANZAROTE	19	6	6,265	5,860
TRIBUNAL LAS PALMAS	90	57	5,032	5,640
TRIBUNAL NORTE	11	4	5,567	4,875
TRIBUNAL SUR	15	9	4,136	5,722
TOTAL ALUMNOS	2035	736	6,364	5,589

ULPGC Vicerrectorado de Estudiantes
DATOS PAU 2004

Correctores	Nº de Alumnos		Nota Media PAU	
	Junio	Septiembre	Junio	Septiembre
1	150	72	6,231	4,478
2	151	75	7,315	6,247
3	167	84	5,650	6,280
4	151	0	6,005	0,000
5	150	80	6,213	4,185
6	146	66	5,940	5,326
7	152	66	6,367	6,208
8	151	69	6,398	5,414
9	151	75	6,850	6,773
10	166	64	6,330	5,094
11	150	64	6,606	5,898
12	151	0	6,786	0,000
13	148	0	6,130	0,000
20	3	1	4,667	2,500
0	48	20	0,000	0,000
Suma	2035	736		

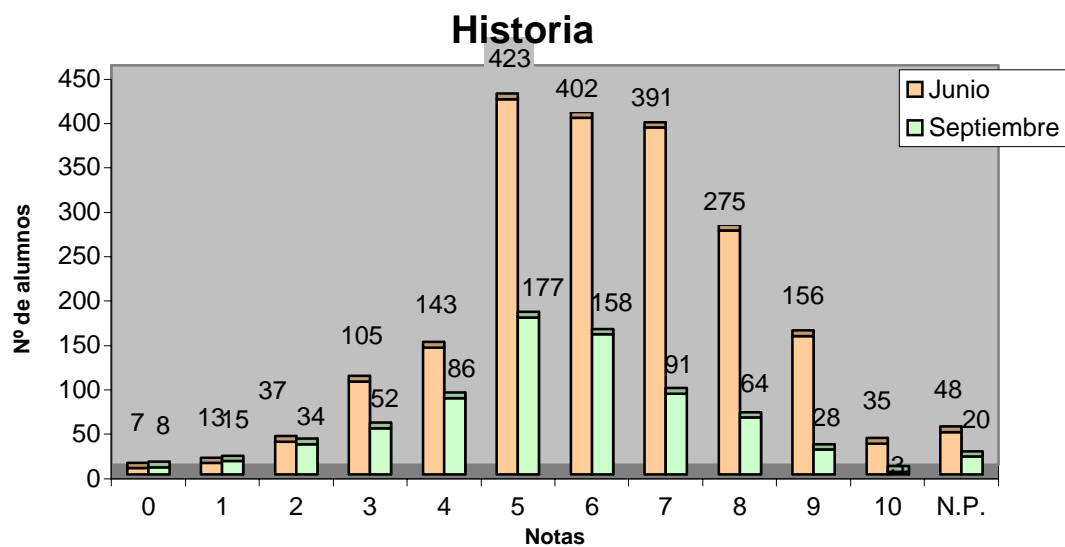

	Junio		Septiembre	
	Total	%	Total	%
Nº de exámenes	2035		736	
Nota media	6,364		5,589	
Nº de aprobados	1682	82,65%	521	70,79%
Nº de suspendidos	305	14,99%	195	26,49%
Nº de no presentados	48	2,36%	20	2,72%

ULPGC Vicerrectorado de Estudiantes
DATOS PAU 2004

CONVOCATORIAS JUNIO Y SEPTIEMBRE 2004

Historia De La Filosofía

Nº de Alumnos Nota Media P.A.U.

	Nº de Alumnos		Nota Media P.A.U.	
	Junio	Septiembre	Junio	Septiembre
CAEPA ECCA	2	0	5,400	0,000
CEAD PROFESOR FÉLIX PÉREZ PARRILLA	2	5	4,850	3,960
I.B.A.D. (Vecindario)	1	1	4,500	0,000
I.E.S. AGUSTÍN ESPINOSA	1	0	1,500	0,000
I.E.S. ALONSO QUESADA	2	1	5,250	5,000
I.E.S. ARGUINEGUÍN	1	0	4,000	0,000
I.E.S. ARRECIFE	3	0	7,333	0,000
I.E.S. BLAS CABRERA FELIPE (LANZAROTE)	2	1	7,100	6,700
I.E.S. CAIRASCO DE FIGUEROA	1	0	2,300	0,000
I.E.S. CASAS NUEVAS	1	0	5,000	0,000
I.E.S. CÉSAR MANRIQUE	1	0	5,400	0,000
I.E.S. EL CALERO	2	0	4,600	0,000
I.E.S. GRAN TARAJAL	1	0	5,000	0,000
I.E.S. GUANARTEME	0	1	0,000	5,200
I.E.S. INGENIO I	5	1	7,120	4,300
I.E.S. ISABEL DE ESPAÑA	4	0	4,533	0,000
I.E.S. JINAMAR II	1	2	1,100	2,350
I.E.S. JOAQUÍN ARTILES	4	1	5,167	6,700
I.E.S. JOSÉ ARENCIBIA GIL	4	1	4,400	5,500
I.E.S. JUAN PULIDO CASTRO	1	3	0,000	3,300
I.E.S. LA MINILLA	2	0	6,050	0,000
I.E.S. MESA Y LÓPEZ	1	0	6,000	0,000
I.E.S. NUEVA ISLETA TONY GALLARDO	2	0	7,600	0,000
I.E.S. PÉREZ GALDÓS	3	1	4,833	4,500
I.E.S. SAN NICOLÁS DE TOLENTINO	0	1	0,000	7,200
I.E.S. SANTA BRÍGIDA	1	0	6,300	0,000
I.E.S. SANTA TERESA DE JESÚS	2	1	7,400	5,000
I.E.S. SAULO TORÓN	3	0	5,767	0,000
I.E.S. SCHAMANN	0	1	0,000	8,000
I.E.S. TAFIRA	0	1	0,000	0,000
I.E.S. TOMÁS MORALES	2	2	5,600	5,350
I.E.S. VEGA DE SAN JOSÉ	0	1	0,000	1,500
I.E.S. YAIZA	1	0	4,500	0,000
I.E.S. ZONZAMAS	0	2	0,000	5,050
TRIBUNAL LANZAROTE	1	0	8,000	0,000
TRIBUNAL LAS PALMAS	23	11	4,910	4,550
TRIBUNAL NORTE	1	1	0,000	6,000
TRIBUNAL SUR	1	1	7,300	7,000
TOTAL ALUMNOS	82	40	5,372	4,684

Correctores	Nº de Alumnos		Nota Media PAU	
	Junio	Septiembre	Junio	Septiembre
1	50	0	5,046	0,000
9	0	37	0,000	4,684
11	25	0	6,024	0,000
0	7	3	0,000	0,000
Suma	82	40		

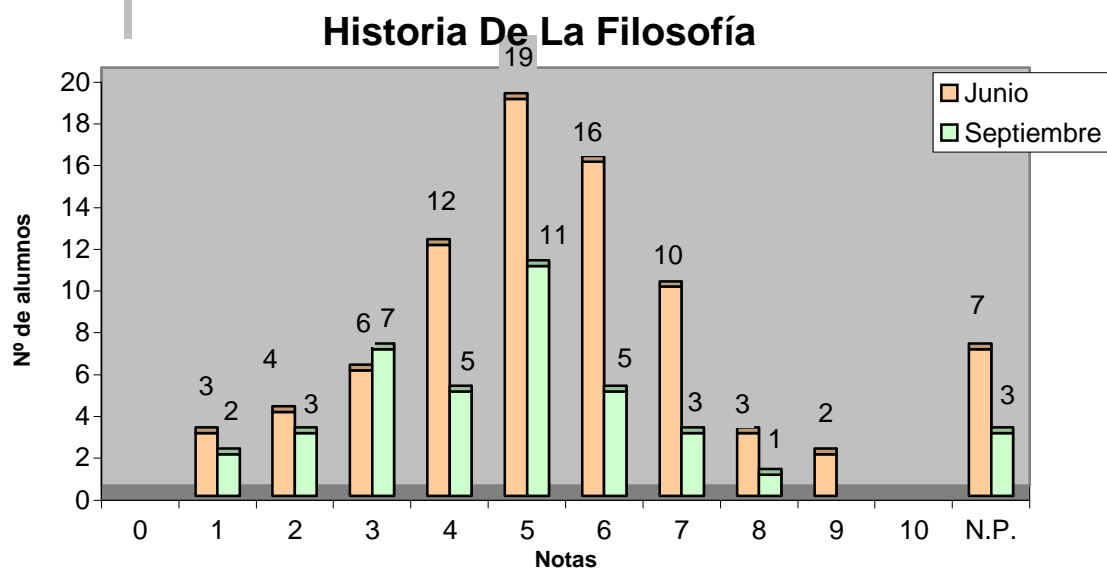

	Junio		Septiembre	
	Total	%	Total	%
Nº de exámenes	82		40	
Nota media	5,372		4,684	
Nº de aprobados	50	60,98%	20	50,00%
Nº de suspendidos	25	30,49%	17	42,50%
Nº de no presentados	7	8,54%	3	7,50%

CONVOCATORIAS JUNIO Y SEPTIEMBRE 2004

Historia de la Música

	Nº de Alumnos		Nota Media P.A.U.	
	Junio	Septiembre	Junio	Septiembre
ALUMNOS EXTRANJEROS	0	1	0,000	8,100
CAEPA ECCA	1	0	3,600	0,000
I.E.S. CRUZ DE PIEDRA	2	1	4,950	1,000
I.E.S. FARO DE MASPALOMAS	1	2	10,000	4,550
I.E.S. FELO MONZÓN GRAU BASSAS	8	4	8,075	6,175
I.E.S. SANTA BRÍGIDA	5	1	8,980	6,800
I.E.S. SANTO TOMÁS DE AQUINO	1	1	6,400	3,100
I.E.S. VEGA DE SAN MATEO	1	0	9,000	0,000
TOTAL ALUMNOS	19	10	7,811	5,280

Correctores	Nº de Alumnos		Nota Media PAU	
	Junio	Septiembre	Junio	Septiembre
1	19	10	7,811	5,280
Suma	19	10		

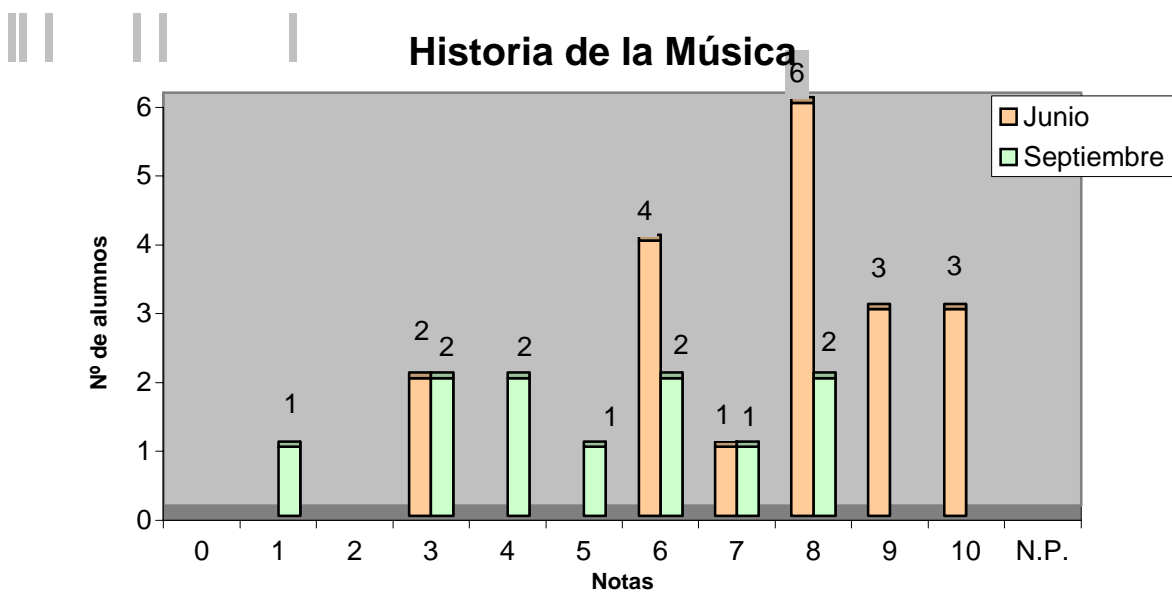

	Junio		Septiembre	
	Total	%	Total	%
Nº de exámenes	19		10	
Nota media	7,811		5,280	
Nº de aprobados	17	89,47%	6	60,00%
Nº de suspendidos	2	10,53%	5	50,00%
Nº de no presentados	0	0,00%	0	0,00%

ULPGC Vicerrectorado de Estudiantes
DATOS PAU 2004

CONVOCATORIAS JUNIO Y SEPTIEMBRE 2004

Historia Del Arte

	Nº de Alumnos		Nota Media P.A.U.	
	Junio	Septiembre	Junio	Septiembre
ALUMNOS EXTRANJEROS	2	3	2,500	3,333
CAEPA ECCA	6	3	5,450	3,100
CEAD PROFESOR FÉLIX PÉREZ PARRILLA	3	5	7,000	4,667
CENTRO PRIVADO ANITA CONRAD	1	0	10,000	0,000
CENTRO PRIVADO SANTA TERESA DE JESÚS	6	2	7,433	3,500
COLEGIO ARENAS	4	2	5,675	4,900
COLEGIO ARENAS SUR	1	1	8,500	2,200
COLEGIO GAROÉ	7	3	6,457	5,433
COLEGIO GUAYDIL	18	0	7,061	0,000
COLEGIO HEIDELBERG	4	0	6,200	0,000
COLEGIO JAIME BALMES	4	2	6,075	2,250
COLEGIO NTRA. SRA. DEL PILAR	11	1	7,209	7,000
COLEGIO SAGRADO CORAZÓN	6	0	6,100	0,000
COLEGIO SALESIANO SAGRADO CORAZÓN	9	2	7,178	5,350
COLEGIO SAN ANTONIO M ^a CLARET	14	4	7,293	6,425
COLEGIO SAN IGNACIO DE LOYOLA	21	4	6,567	6,050
COLEGIO SANTA CATALINA	13	1	4,769	6,000
COLEGIO SANTA ISABEL DE HUNGRÍA	8	2	5,018	4,850
E.A.A. Y O.A. PANCHO LASSO	21	4	5,948	3,125
ESCUELA DE ARTE GRAN CANARIA	111	28	6,045	3,904
I.B.A.D. (Vecindario)	1	0	2,500	0,000
I.E.S. JOSÉ FRUGONI PÉREZ	3	0	6,400	0,000
I.E.S. AGAETE	0	1	0,000	3,500
I.E.S. AGUSTÍN ESPINOSA	7	1	6,271	5,300
I.E.S. ALONSO QUESADA	19	7	6,142	3,943
I.E.S. ARENAS INTERNACIONAL	1	0	8,500	0,000
I.E.S. ARGUINEGUÍN	2	3	6,750	5,267
I.E.S. BLAS CABRERA FELIPE (LANZAROTE)	7	5	4,314	5,460
I.E.S. CAIRASCO DE FIGUEROA	9	0	5,944	0,000
I.E.S. CARRIZAL	8	0	6,029	0,000
I.E.S. CASAS NUEVAS	10	4	4,820	2,800
I.E.S. CÉSAR MANRIQUE	6	4	6,383	6,900
I.E.S. CORRALEJO	3	2	3,833	3,500
I.E.S. CRUCE DE ARINAGA	1	2	7,000	3,850
I.E.S. CRUZ DE PIEDRA	1	1	5,700	3,000
I.E.S. DOMINGO RIVERO	12	1	6,850	8,300
I.E.S. DORAMAS	3	0	9,333	0,000
I.E.S. EL CALERO	4	1	5,875	4,500
I.E.S. EL RINCÓN	9	3	5,933	4,167
I.E.S. FARO DE MASPALOMAS	1	1	10,000	8,000
I.E.S. FELO MONZÓN GRAU BASSAS	9	5	5,522	3,240
I.E.S. FERIA DEL ATLÁNTICO	4	0	5,475	0,000
I.E.S. GRAN TARAJAL	3	0	4,833	0,000
I.E.S. GUANARTEME	4	3	6,825	6,833
I.E.S. GUÍA I	10	4	6,460	5,750
I.E.S. .HARÍA	1	0	9,400	0,000
I.E.S. INGENIO I	3	1	6,233	3,200
I.E.S. ISABEL DE ESPAÑA	33	9	5,612	4,706
I.E.S. JANDÍA	1	0	1,200	0,000
I.E.S. JINAMAR II	4	1	7,100	9,000
I.E.S. JOAQUÍN ARTILES	9	4	6,925	3,100

ULPGC Vicerrectorado de Estudiantes
DATOS PAU 2004

I.E.S. JOSÉ ARENCIBIA GIL	18	8	5,639	4,713
I.E.S. JOSÉ ZERPA	2	0	5,850	0,000
I.E.S. JUAN PULIDO CASTRO	8	4	7,800	7,450
I.E.S. LA ISLETA	3	1	8,000	1,000
I.E.S. LA MINILLA	5	4	5,000	3,775
I.E.S. LOMO APOLINARIO	1	0	3,700	0,000
I.E.S. LOMO DE LA HERRADURA	0	1	0,000	4,800
I.E.S. MESA Y LÓPEZ	3	0	3,033	0,000
I.E.S. NUEVA ISLETA TONY GALLARDO	2	1	5,850	3,000
I.E.S. PABLO MONTESINO	5	0	5,040	0,000
I.E.S. PÉREZ GALDÓS	19	5	5,053	3,320
I.E.S. POLITÉCNICO	2	0	6,350	0,000
I.E.S. PROFESOR ANTONIO CABRERA PÉREZ	4	1	4,425	3,500
I.E.S. PUERTO DEL ROSARIO	1	3	6,500	6,250
I.E.S. SAN BARTOLOMÉ	3	6	8,750	5,233
I.E.S. SAN CRISTÓBAL	3	1	2,667	3,300
I.E.S. SAN DIEGO DE ALCALÁ	9	1	6,378	4,200
I.E.S. SAN NICOLÁS DE TOLENTINO	3	1	6,667	5,000
I.E.S. SANTA BRÍGIDA	4	1	6,800	7,000
I.E.S. SANTA MARÍA DE GUÍA II	2	0	6,950	0,000
I.E.S. SANTA TERESA DE JESÚS	7	3	6,371	6,100
I.E.S. SANTIAGO SANTANA DÍAZ	3	2	8,633	7,100
I.E.S. SANTO TOMÁS DE AQUINO	1	0	3,700	0,000
I.E.S. SAULO TORÓN	5	0	4,940	0,000
I.E.S. SCHAMANN	4	1	4,975	5,500
I.E.S. SIETE PALMAS	9	0	6,411	0,000
I.E.S. TAFIRA	9	0	7,067	0,000
I.E.S. TÁMARA	6	0	6,033	0,000
I.E.S. TAMARACEITE	3	1	5,933	2,300
I.E.S. TEGUISE	5	1	6,650	4,300
I.E.S. TEROR	14	3	5,929	3,833
I.E.S. TOMÁS MORALES	10	8	5,590	4,013
I.E.S. VALSEQUILLO	8	1	6,525	6,000
I.E.S. VECINDARIO	9	3	6,756	5,850
I.E.S. VEGA DE SAN JOSÉ	2	6	7,000	3,250
I.E.S. VEGA DE SAN MATEO	6	0	7,567	0,000
I.E.S. YAIZA	5	0	6,980	0,000
I.E.S. ZONZAMAS	0	3	0,000	4,600
TRIBUNAL FUERTEVENTURA	2	1	2,600	6,700
TRIBUNAL LANZAROTE	2	0	4,150	0,000
TRIBUNAL LAS PALMAS	16	12	3,847	4,192
TRIBUNAL NORTE	1	0	5,000	0,000
TRIBUNAL SUR	3	0	3,933	0,000
TOTAL ALUMNOS	685	213	6,037	4,528

Correctores	Nº de Alumnos		Nota Media PAU	
	Junio	Septiembre	Junio	Septiembre
1	113	42	6,139	3,438
2	112	42	5,810	5,015
3	114	42	5,960	4,931
4	112	41	5,079	4,020
5	112	41	6,417	5,105
6	112	0	6,798	0,000
20	2	1	7,000	9,000
0	8	4	0,000	0,000
Suma	685	213		

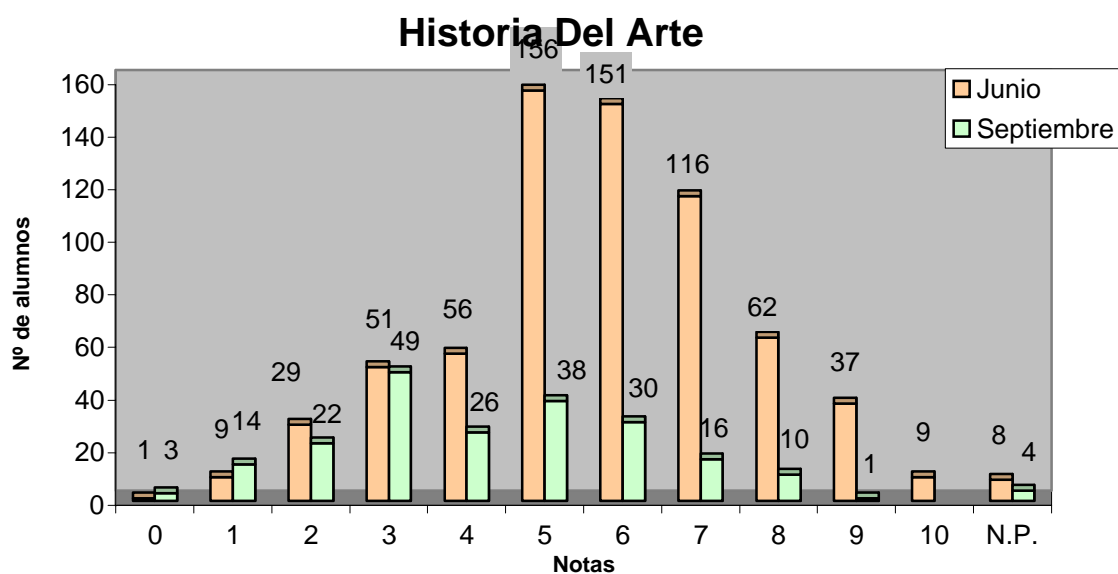

	Junio		Septiembre	
	Total	%	Total	%
Nº de exámenes	685		213	
Nota media	6,037		4,528	
Nº de aprobados	531	77,52%	95	44,60%
Nº de suspendidos	146	21,31%	114	53,52%
Nº de no presentados	8	1,17%	4	1,88%

CONVOCATORIAS JUNIO Y SEPTIEMBRE 2004

Historia Del Mundo Contemporáneo

Nº de Alumnos

Nota Media P.A.U.

	Junio	Septiembre	Junio	Septiembre
ALUMNOS EXTRANJEROS	0	1	0,000	2,000
TRIBUNAL LANZAROTE	1	0	0,000	0,000
TRIBUNAL LAS PALMAS	3	0	6,000	0,000
TOTAL ALUMNOS	4	1	6	2

Correctores

Nº de Alumnos

Nota Media PAU

	Junio	Septiembre	Junio	Septiembre
8	0	1	0,000	2,000
20	1	0	6,000	0,000
0	3	0	0,000	0,000
Suma	4	1		

Historia Del Mundo Contemporáneo

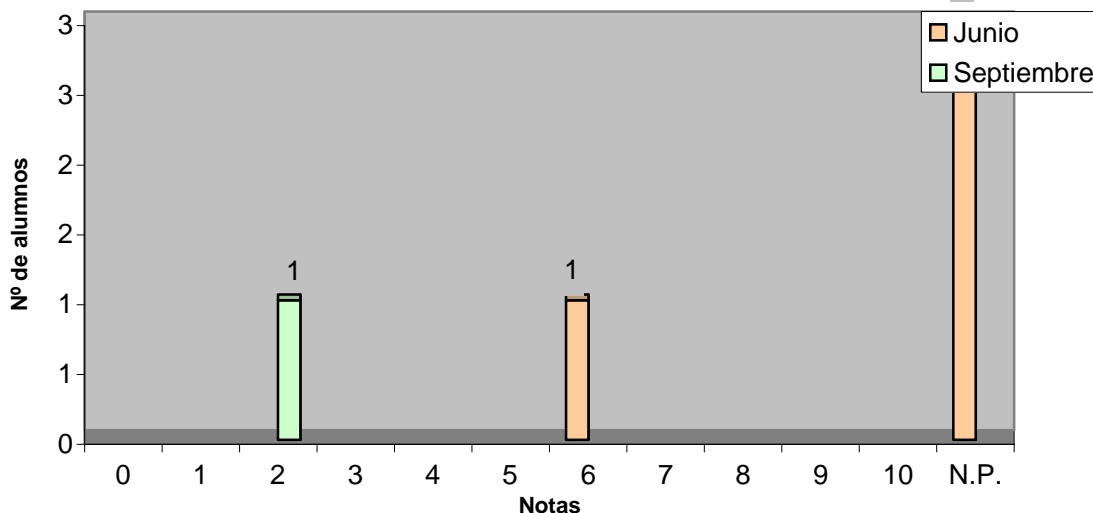

	Junio		Septiembre	
	Total	%	Total	%
Nº de exámenes	4		1	
Nota media	6,000		2,000	
Nº de aprobados	1	25,00%	0	0,00%
Nº de suspendidos	0	0,00%	1	100,00%
Nº de no presentados	3	75,00%	0	0,00%

CONVOCATORIAS JUNIO Y SEPTIEMBRE 2004

Imagen

	Nº de Alumnos		Nota Media P.A.U.	
	Junio	Septiembre	Junio	Septiembre
I.E.S. SAN DIEGO DE ALCALÁ	3		6,333	
TOTAL ALUMNOS	3		6,333	

Correctores

	Nº de Alumnos		Nota Media PAU	
	Junio	Septiembre	Junio	Septiembre
1	1		8,000	
2	1		6,000	
3	1		5,000	
Suma	3			

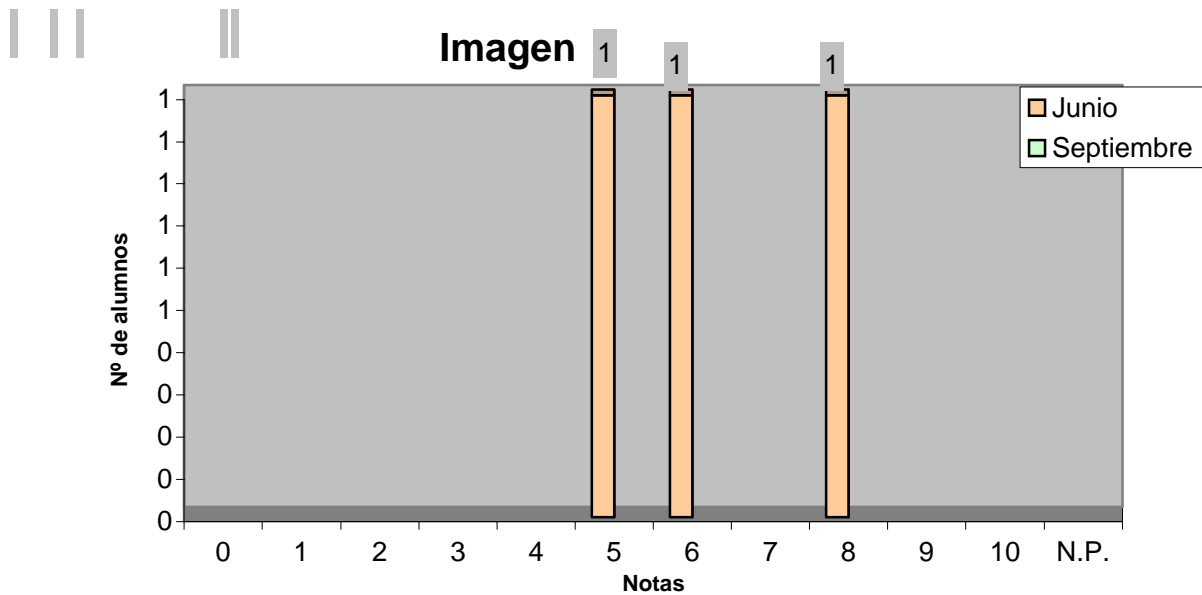

	Junio		Septiembre	
	Total	%	Total	%
Nº de exámenes	3			
Nota media	6,333			
Nº de aprobados	3	100,00%		
Nº de suspendidos	0	0,00%		
Nº de no presentados	0	0,00%		

ULPGC Vicerrectorado de Estudiantes
DATOS PAU 2004

CONVOCATORIAS JUNIO Y SEPTIEMBRE 2004

Latín 2

	Nº de Alumnos		Nota Media P.A.U.	
	Junio	Septiembre	Junio	Septiembre
ALUMNOS EXTRANJEROS	2	2	2,050	2,450
CAEPA ECCA	6	2	5,867	6,300
CEAD PROFESOR FÉLIX PÉREZ PARRILLA	3	6	6,500	3,460
CENTRO PRIVADO ANITA CONRAD	2	1	5,750	5,000
CENTRO PRIVADO SANTA TERESA DE JESÚS	6	0	8,100	0,000
COLEGIO ARENAS	4	0	7,025	0,000
COLEGIO HEIDELBERG	4	0	5,825	0,000
COLEGIO JAIME BALMES	4	2	5,625	6,950
COLEGIO NTRA. SRA. DEL PILAR	7	2	5,586	5,500
COLEGIO SAGRADO CORAZÓN	2	0	6,750	0,000
COLEGIO SALESIANO SAGRADO CORAZÓN	5	1	7,280	8,600
COLEGIO SAN ANTONIO M ^a CLARET	6	0	5,917	0,000
COLEGIO SAN IGNACIO DE LOYOLA	10	1	5,380	6,300
COLEGIO SANTA CATALINA	8	0	6,050	0,000
COLEGIO SANTA ISABEL DE HUNGRÍA	12	2	7,175	5,900
I.B.A.D. (Vecindario)	1	1	7,100	0,000
I.E.S. JOSÉ FRUGONI PÉREZ	5	2	6,200	4,350
I.E.S. AGAETE	3	1	5,367	2,000
I.E.S. AGUSTÍN ESPINOSA	9	1	6,867	6,500
I.E.S. ALONSO QUESADA	22	6	7,509	4,917
I.E.S. ARENAS INTERNACIONAL	5	1	7,240	7,000
I.E.S. ARGUINEGUÍN	3	3	7,567	5,367
I.E.S. ARRECIFE	1	1	6,800	4,800
I.E.S. BLAS CABRERA FELIPE (LANZAROTE)	4	4	7,675	5,075
I.E.S. CAIRASCO DE FIGUEROA	9	0	7,400	0,000
I.E.S. CARRIZAL	8	0	7,071	0,000
I.E.S. CASAS NUEVAS	7	4	4,571	4,325
I.E.S. CÉSAR MANRIQUE	4	2	8,000	6,700
I.E.S. CORRALEJO	3	2	6,533	5,350
I.E.S. CRUCE DE ARINAGA	1	1	8,900	2,300
I.E.S. CRUZ DE PIEDRA	1	1	2,600	1,900
I.E.S. DOMINGO RIVERO	10	0	6,790	0,000
I.E.S. DORAMAS	3	0	8,700	0,000
I.E.S. EL CALERO	6	1	7,583	4,000
I.E.S. EL DOCTORAL	4	0	6,750	0,000
I.E.S. EL RINCÓN	5	0	5,560	0,000
I.E.S. FARO DE MASPALOMAS	1	1	8,800	2,900
I.E.S. FELO MONZÓN GRAU BASSAS	9	4	6,200	6,925
I.E.S. GRAN TARAJAL	4	0	8,100	0,000
I.E.S. GUANARTEME	4	3	8,625	5,633
I.E.S. GUÍA I	6	3	8,400	4,633
I.E.S. HARÍA	1	0	9,300	0,000
I.E.S. INGENIO I	9	2	6,767	4,650
I.E.S. ISABEL DE ESPAÑA	14	4	6,736	4,825
I.E.S. JANDÍA	1	0	5,800	0,000
I.E.S. JINAMAR II	5	1	5,900	2,500
I.E.S. JOAQUÍN ARTILES	12	4	6,134	3,275
I.E.S. JOSÉ ARENCIBIA GIL	19	8	6,042	4,513
I.E.S. JOSÉ ZERPA	2	0	7,850	0,000
I.E.S. JUAN PULIDO CASTRO	9	6	7,800	3,900
I.E.S. LA ISLETA	1	1	8,000	3,800

ULPGC Vicerrectorado de Estudiantes
DATOS PAU 2004

I.E.S. LA MINILLA	6	4	7,417	4,900
I.E.S. LOMO APOLINARIO	1	0	8,800	0,000
I.E.S. LOMO DE LA HERRADURA	0	1	0,000	4,000
I.E.S. MESA Y LÓPEZ	3	0	6,467	0,000
I.E.S. NUEVA ISLETA TONY GALLARDO	4	1	5,300	3,500
I.E.S. PABLO MONTESINO	5	0	5,040	0,000
I.E.S. PÉREZ GALDÓS	16	4	5,931	4,500
I.E.S. PROFESOR ANTONIO CABRERA PÉREZ	4	1	6,975	5,100
I.E.S. PUERTO DEL ROSARIO	0	1	0,000	0,000
I.E.S. SAN BARTOLOMÉ	3	3	9,400	6,633
I.E.S. SAN DIEGO DE ALCALÁ	4	1	7,150	6,400
I.E.S. SAN NICOLÁS DE TOLENTINO	3	1	7,900	7,000
I.E.S. SANTA BRÍGIDA	4	1	5,525	2,000
I.E.S. SANTA MARÍA DE GUÍA II	2	0	8,500	0,000
I.E.S. SANTA TERESA DE JESÚS	9	3	7,100	4,867
I.E.S. SANTIAGO SANTANA DÍAZ	3	2	6,433	3,450
I.E.S. SANTO TOMÁS DE AQUINO	1	0	6,200	0,000
I.E.S. SAULO TORÓN	7	0	5,400	0,000
I.E.S. SCHAMANN	4	1	6,825	5,300
I.E.S. SIETE PALMAS	9	0	6,422	0,000
I.E.S. TAFIRA	8	0	6,538	0,000
I.E.S. TÁMARA	2	0	6,450	0,000
I.E.S. TAMARACEITE	3	1	7,733	5,200
I.E.S. TEGUISE	5	1	7,775	3,700
I.E.S. TEROR	5	1	6,740	6,800
I.E.S. TOMÁS MORALES	10	7	5,720	3,729
I.E.S. VALSEQUILLO	4	0	5,850	0,000
I.E.S. VECINDARIO	12	2	6,633	4,900
I.E.S. VEGA DE SAN JOSÉ	2	6	7,150	6,200
I.E.S. VEGA DE SAN MATEO	6	0	8,050	0,000
I.E.S. YAIZA	3	0	8,667	0,000
TRIBUNAL FUERTEVENTURA	1	1	6,300	7,300
TRIBUNAL LANZAROTE	2	0	5,550	0,000
TRIBUNAL LAS PALMAS	14	8	5,133	3,463
TRIBUNAL NORTE	1	1	0,000	2,200
TRIBUNAL SUR	3	2	6,300	4,150
TOTAL ALUMNOS	461	141	6,631	4,72

Correctores	Nº de Alumnos		Nota Media PAU	
	Junio	Septiembre	Junio	Septiembre
1	90	35	6,020	5,234
2	90	35	6,366	4,937
3	90	34	7,106	3,926
4	89	34	6,699	4,762
5	90	0	6,958	0,000
22	2	0	7,000	0,000
0	10	3	0,000	0,000
Suma	461	141		

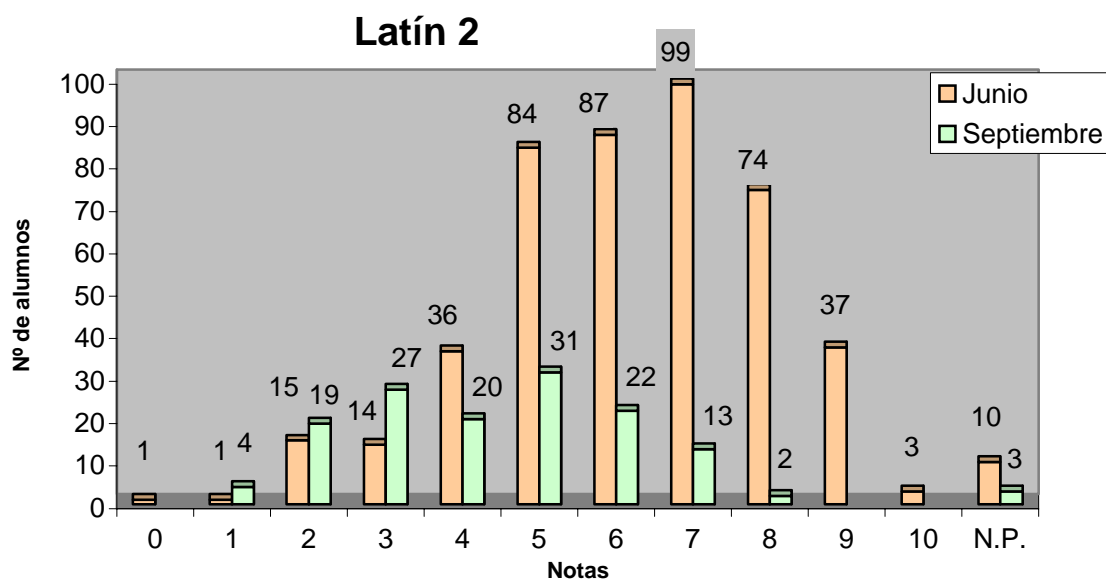

	Junio		Septiembre	
	Total	%	Total	%
Nº de exámenes	461		141	
Nota media	6,366		4,720	
Nº de aprobados	384	83,30%	68	48,23%
Nº de suspendidos	67	14,53%	70	49,65%
Nº de no presentados	10	2,17%	3	2,13%

ULPGC Vicerrectorado de Estudiantes
DATOS PAU 2004

CONVOCATORIAS JUNIO Y SEPTIEMBRE 2004

Lengua Castellana Y Literatura
Nº de Alumnos **Nota Media P.A.U.**

	Junio	Septiembre	Junio	Septiembre
ALUMNOS DE OTROS DISTRITOS	1	1	3,500	6,000
ALUMNOS EXTRANJEROS	7	10	3,450	4,850
CAEPA ECCA	16	6	5,713	6,100
CEAD PROFESOR FÉLIX PÉREZ PARRILLA	16	17	6,094	5,200
CENTRO PRIVADO ANITA CONRAD	2	1	6,100	3,000
CENTRO PRIVADO SANTA TERESA DE JESÚS	57	5	7,621	6,420
COLEGIO ALMA'S MASPALOMAS	19	4	5,989	5,075
COLEGIO ARENAS	25	3	7,892	5,367
COLEGIO ARENAS SUR	6	3	5,967	4,767
COLEGIO GAROÉ	19	11	6,053	6,200
COLEGIO GUAYDIL	25	0	7,312	0,000
COLEGIO HEIDELBERG	71	6	7,525	6,650
COLEGIO JAIME BALMES	12	8	6,175	4,613
COLEGIO NTRA. SRA. DEL PILAR	32	9	6,441	6,511
COLEGIO SAGRADO CORAZÓN	12	6	7,008	7,750
COLEGIO SALESIANO SAGRADO CORAZÓN	45	10	6,907	6,230
COLEGIO SAN ANTONIO M ^a CLARET	91	18	6,705	6,111
COLEGIO SAN IGNACIO DE LOYOLA	59	28	7,522	6,604
COLEGIO SANTA CATALINA	29	8	6,266	5,913
COLEGIO SANTA ISABEL DE HUNGRÍA	41	14	6,727	6,071
E.A.A. Y O.A. PANCHO LASSO	21	4	5,938	4,750
ESCUELA DE ARTE GRAN CANARIA	111	28	5,826	4,871
I.B.A.D. (Vecindario)	9	7	5,289	5,333
I.E.S. JOSÉ FRUGONI PÉREZ	25	14	6,616	5,514
I.E.S. AGAETE	10	5	5,810	7,000
I.E.S. AGUSTÍN ESPINOSA	52	18	5,810	5,767
I.E.S. ALONSO QUESADA	68	24	5,972	5,548
I.E.S. AMURGA	22	7	5,880	4,971
I.E.S. ARENAS INTERNACIONAL	12	1	6,292	6,100
I.E.S. ARGUINEGUÍN	22	5	6,545	5,020
I.E.S. ARRECIFE	20	6	6,225	6,267
I.E.S. ARUCAS	6	4	5,333	5,125
I.E.S. BLAS CABRERA FELIPE (LANZAROTE)	51	29	5,624	5,731
I.E.S. CAIRASCO DE FIGUEROA	35	9	6,676	5,933
I.E.S. CARRIZAL	20	4	6,684	5,875
I.E.S. CASAS NUEVAS	30	5	6,593	7,140
I.E.S. CÉSAR MANRIQUE	61	9	7,031	6,600
I.E.S. CORRALEJO	16	12	6,494	5,600
I.E.S. CRUCE DE ARINAGA	20	10	6,510	4,180
I.E.S. CRUZ DE PIEDRA	20	6	5,035	4,060
I.E.S. DOMINGO RIVERO	41	12	6,449	6,217
I.E.S. DORAMAS	9	5	7,756	5,460
I.E.S. EL CALERO	25	8	6,028	5,475
I.E.S. EL DOCTORAL	20	6	7,015	5,467
I.E.S. EL RINCÓN	32	6	5,600	6,250
I.E.S. FARO DE MASPALOMAS	18	7	6,400	5,071
I.E.S. FELO MONZÓN GRAU BASSAS	52	23	6,340	5,895
I.E.S. FERIA DEL ATLÁNTICO	16	0	6,013	0,000
I.E.S. FERNANDO SAGASETA	4	5	7,650	6,240
I.E.S. GRAN TARAJAL	22	11	5,700	5,818
I.E.S. GUANARTEME	47	22	6,526	6,677

ULPGC Vicerrectorado de Estudiantes
DATOS PAU 2004

I.E.S. GUÍA I	53	14	6,923	5,786
I.E.S. HARÍA	11	2	5,609	7,100
I.E.S. INGENIO I	44	16	7,109	6,167
I.E.S. ISABEL DE ESPAÑA	104	33	6,535	6,397
I.E.S. JANDÍA	6	4	4,620	5,550
I.E.S. JINAMAR II	23	11	5,732	5,682
I.E.S. JINÁMAR III	3	1	7,100	5,500
I.E.S. JOAQUÍN ARTILES	57	18	6,023	4,956
I.E.S. JOSÉ ARENCIBIA GIL	58	23	6,460	6,174
I.E.S. JOSÉ ZERPA	26	4	7,462	6,600
I.E.S. JUAN PULIDO CASTRO	35	16	6,168	5,250
I.E.S. LA ISLETA	23	6	6,065	5,700
I.E.S. LA MINILLA	39	11	6,605	6,000
I.E.S. LOMO APOLINARIO	8	5	5,988	3,900
I.E.S. LOMO DE LA HERRADURA	8	4	5,763	4,525
I.E.S. MESA Y LÓPEZ	27	9	6,167	6,256
I.E.S. NUEVA ISLETA TONY GALLARDO	29	5	5,910	6,580
I.E.S. PABLO MONTESINO	21	0	6,471	0,000
I.E.S. PÉREZ GALDÓS	83	29	6,267	5,572
I.E.S. POLITÉCNICO	78	15	6,695	5,413
I.E.S. PRIMERO DE MAYO	10	3	7,210	6,333
I.E.S. PROFESOR ANTONIO CABRERA PÉREZ	9	2	5,900	5,150
I.E.S. PUERTO DEL ROSARIO	29	17	4,989	4,981
I.E.S. ROQUE AMAGRO	12	1	6,600	5,200
I.E.S. SAN BARTOLOMÉ	19	9	5,633	4,356
I.E.S. SAN CRISTÓBAL	20	3	5,230	4,700
I.E.S. SAN DIEGO DE ALCALÁ	32	12	5,400	5,217
I.E.S. SAN NICOLÁS DE TOLENTINO	15	4	6,073	4,575
I.E.S. SANTA BRÍGIDA	31	10	6,997	6,044
I.E.S. SANTA LUCÍA	13	3	6,669	6,633
I.E.S. SANTA MARÍA DE GUÍA II	9	4	6,678	6,200
I.E.S. SANTA TERESA DE JESÚS	52	25	6,346	6,396
I.E.S. SANTIAGO SANTANA DÍAZ	18	11	7,106	7,345
I.E.S. SANTO TOMÁS DE AQUINO	24	9	6,329	6,411
I.E.S. SAULO TORÓN	49	11	7,143	5,390
I.E.S. SCHAMANN	12	7	6,317	6,786
I.E.S. SIETE PALMAS	18	1	6,778	5,500
I.E.S. TAFIRA	32	7	6,969	5,200
I.E.S. TÁMARA	22	4	6,195	6,150
I.E.S. TAMARACEITE	16	3	6,581	6,267
I.E.S. TEGUISE	9	1	6,175	6,500
I.E.S. TEROR	63	9	5,990	5,367
I.E.S. TIAS	24	5	6,596	5,200
I.E.S. TOMÁS MORALES	63	38	6,365	5,834
I.E.S. VALSEQUILLO	24	8	6,429	5,275
I.E.S. VECINDARIO	42	14	6,157	5,369
I.E.S. VEGA DE SAN JOSÉ	8	6	5,529	4,817
I.E.S. VEGA DE SAN MATEO	25	1	7,116	5,300
I.E.S. YAIZA	21	3	6,143	5,167
I.E.S. ZONZAMAS	12	10	5,091	4,000
TRIBUNAL FUERTEVENTURA	4	3	3,667	3,067
TRIBUNAL LANZAROTE	21	6	5,500	4,840
TRIBUNAL LAS PALMAS	94	67	5,200	4,990
TRIBUNAL NORTE	15	4	5,654	5,450
TRIBUNAL SUR	15	10	4,609	5,710
TOTAL ALUMNOS	3120	1037	6,378	5,689

Correctores	Nº de Alumnos		Nota Media PAU	
	Junio	Septiembre	Junio	Septiembre
1	156	64	7,340	7,150
2	96	50	7,347	5,878
3	155	64	6,588	6,478
4	155	64	6,377	5,117
5	156	64	6,304	5,913
6	155	64	7,407	5,809
7	155	64	5,781	4,872
8	155	64	5,562	4,986
9	156	65	5,670	5,438
10	155	64	7,095	6,461
11	156	64	6,202	5,323
12	155	65	5,430	6,334
13	150	64	5,793	5,470
14	160	65	5,910	5,137
15	155	63	5,623	4,937
16	158	64	7,141	5,752
17	157	0	6,646	0,000
18	156	0	6,070	0,000
19	150	0	6,927	0,000
20	156	0	6,664	0,000
21	11	0	6,936	0,000
0	62	25	0,000	0,000
Suma	3120	1037		

Lengua Castellana Y Literatura

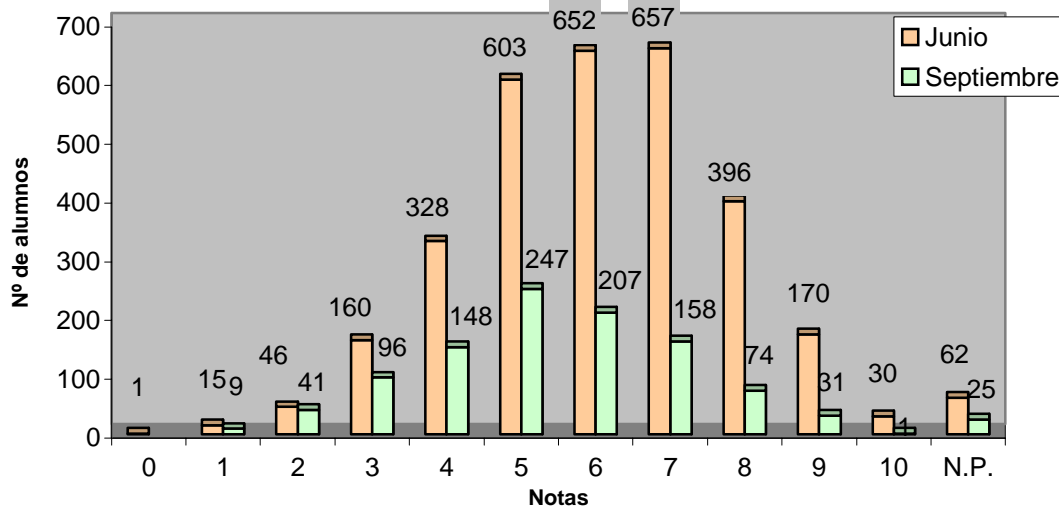

	Junio		Septiembre	
	Total	%	Total	%
Nº de exámenes	3120		1037	
Nota media	6,378		5,689	
Nº de aprobados	2508	80,38%	718	69,24%
Nº de suspendidos	550	17,63%	294	28,35%
Nº de no presentados	62	1,99%	25	2,41%

CONVOCATORIAS JUNIO Y SEPTIEMBRE 2004

Lengua Extranjera: Alemán

Nº de Alumnos Nota Media P.A.U.

	Junio	Septiembre	Junio	Septiembre
CEAD PROFESOR FÉLIX PÉREZ PARRILLA	0	1	0,000	3,000
COLEGIO HEIDELBERG	47	4	8,883	6,125
I.E.S. TOMÁS MORALES	0	2	0,000	4,500
TOTAL ALUMNOS	47	7	8,883	5,214

Correctores

Nº de Alumnos

Nota Media PAU

	Junio	Septiembre	Junio	Septiembre
1	47	7	8,883	5,214
Suma	47	7		



Lengua Extranjera: Alemán

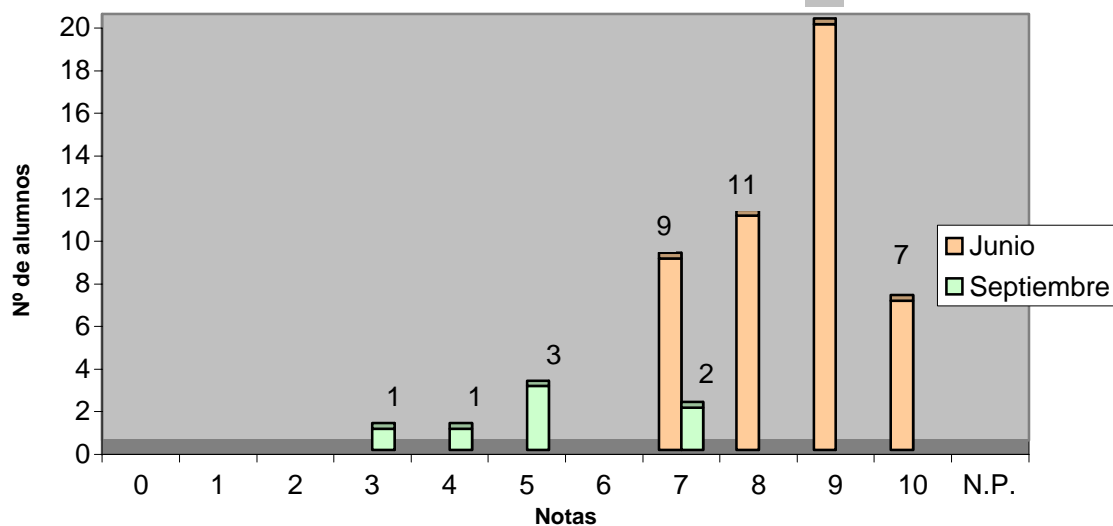

	Junio		Septiembre	
	Total	%	Total	%
Nº de exámenes	47		7	
Nota media	8,883		5,214	
Nº de aprobados	47	100,00%	5	71,43%
Nº de suspendidos	0	0,00%	2	28,57%
Nº de no presentados	0	0,00%	0	0,00%

ULPGC Vicerrectorado de Estudiantes
DATOS PAU 2004

CONVOCATORIAS JUNIO Y SEPTIEMBRE 2004

Lengua Extranjera: Francés
Nº de Alumnos Nota Media P.A.U.

	Nº de Alumnos		Nota Media P.A.U.	
	Junio	Septiembre	Junio	Septiembre
ALUMNOS EXTRANJEROS	2	1	4,500	3,000
CEAD PROFESOR FÉLIX PÉREZ PARRILLA	1	0	5,000	0,000
E.A.A. Y O.A. PANCHO LASSO	1	0	1,500	0,000
ESCUELA DE ARTE GRAN CANARIA	14	3	4,500	1,000
I.E.S. ALONSO QUESADA	2	0	4,850	0,000
I.E.S. BLAS CABRERA FELIPE (LANZAROTE)	3	2	4,300	5,000
I.E.S. CAIRASCO DE FIGUEROA	1	0	9,000	0,000
I.E.S. CRUZ DE PIEDRA	3	0	7,067	0,000
I.E.S. EL RINCÓN	2	0	5,250	0,000
I.E.S. GUÍA I	1	3	6,700	5,067
I.E.S. JOAQUÍN ARTILES	4	0	5,275	0,000
I.E.S. JOSÉ ARENCIBIA GIL	3	1	4,567	5,000
I.E.S. LA ISLETA	2	0	3,350	0,000
I.E.S. NUEVA ISLETA TONY GALLARDO	3	0	7,133	0,000
I.E.S. PÉREZ GALDÓS	2	1	6,100	3,200
I.E.S. SAN DIEGO DE ALCALÁ	1	3	5,000	3,900
I.E.S. SANTA BRÍGIDA	5	1	9,340	5,000
I.E.S. SANTA TERESA DE JESÚS	2	1	5,850	1,700
I.E.S. SAULO TORÓN	3	0	5,700	0,000
I.E.S. TAFIRA	1	0	9,500	0,000
I.E.S. TOMÁS MORALES	5	0	10,000	0,000
I.E.S. VECINDARIO	1	0	2,700	0,000
I.E.S. VEGA DE SAN MATEO	3	0	5,067	0,000
I.E.S. ZONZAMAS	1	0	6,000	0,000
TRIBUNAL LAS PALMAS	1	2	5,500	4,100
TRIBUNAL NORTE	1	1	8,200	5,000
TRIBUNAL SUR	0	1	0,000	3,000
TOTAL ALUMNOS	68	20	5,921	3,7

Correctores	Nº de Alumnos		Nota Media PAU	
	Junio	Septiembre	Junio	Septiembre
1	67	20	5,921	3,700
0	1	0	0,000	0,000
Suma	68	20		

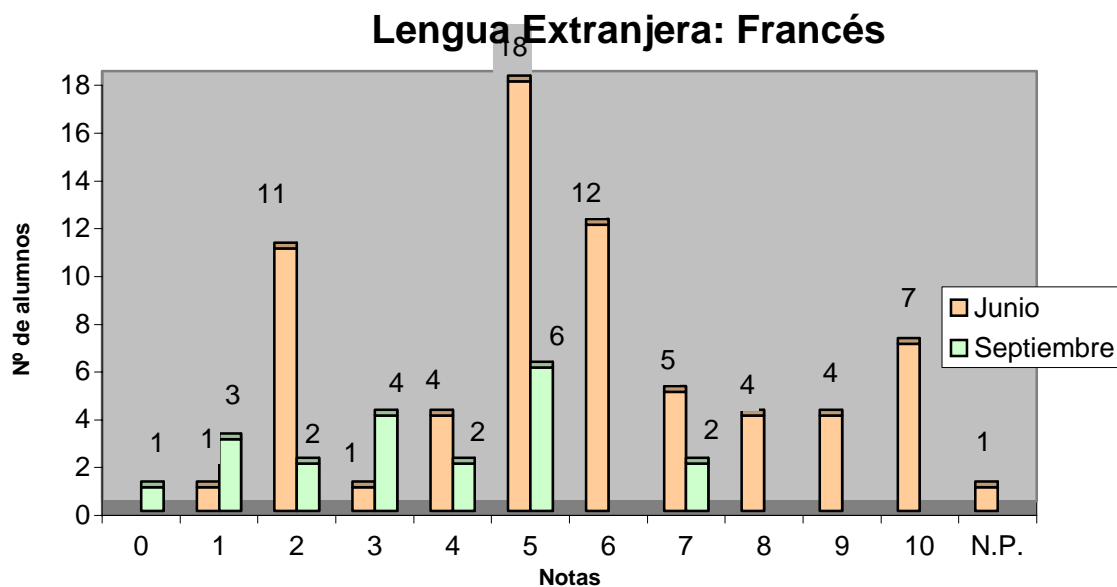

	Junio		Septiembre	
	Total	%	Total	%
Nº de exámenes	68		20	
Nota media	5,921		3,700	
Nº de aprobados	50	73,53%	8	40,00%
Nº de suspendidos	17	25,00%	12	60,00%
Nº de no presentados	1	1,47%	0	0,00%

CONVOCATORIAS JUNIO Y SEPTIEMBRE 2004

Lengua Extranjera: Italiano

Nº de Alumnos Nota Media P.A.U.

	Junio	Septiembre	Junio	Septiembre
ALUMNOS DE OTROS DISTRITOS	1		5,700	
TOTAL ALUMNOS	1	0	5,7	

Correctores

Nº de Alumnos

Nota Media PAU

	Junio	Septiembre	Junio	Septiembre
Suma	1		5,700	
	1			

Lengua Extranjera: Italiano

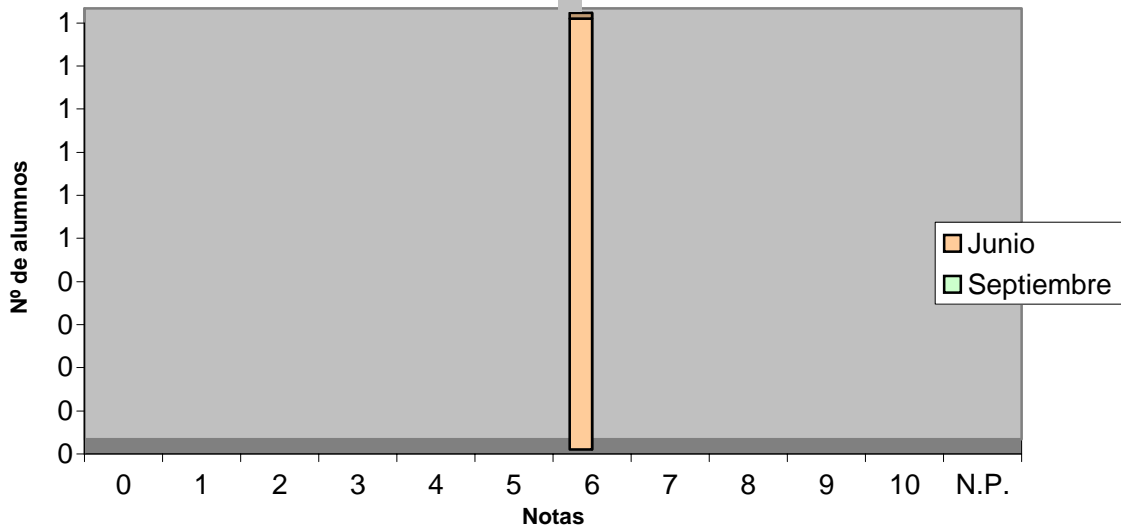

	Junio		Septiembre	
	Total	%	Total	%
Nº de exámenes	1			
Nota media	5,700			
Nº de aprobados	1	100,00%		
Nº de suspendidos	0	0,00%		
Nº de no presentados	0	0,00%		

ULPGC Vicerrectorado de Estudiantes
DATOS PAU 2004

CONVOCATORIAS JUNIO Y SEPTIEMBRE 2004

Lengua Extranjera: Inglés

Nº de Alumnos Nota Media P.A.U.

	Nº de Alumnos		Nota Media P.A.U.	
	Junio	Septiembre	Junio	Septiembre
ALUMNOS DE OTROS DISTRITOS	0	1	0,000	5,000
ALUMNOS EXTRANJEROS	5	9	6,500	4,100
CAEPA ECCA	16	6	4,688	5,217
CEAD PROFESOR FÉLIX PÉREZ PARRILLA	15	16	5,613	5,143
CENTRO PRIVADO ANITA CONRAD	2	1	6,250	5,000
CENTRO PRIVADO SANTA TERESA DE JESÚS	57	5	6,628	3,400
COLEGIO ALMA'S MASPALOMAS	19	4	8,237	5,750
COLEGIO ARENAS	25	3	7,720	5,500
COLEGIO ARENAS SUR	6	3	9,167	7,500
COLEGIO GAROÉ	19	11	6,963	5,273
COLEGIO GUAYDIL	25	0	7,516	0,000
COLEGIO HEIDELBERG	24	2	7,667	6,750
COLEGIO JAIME BALMES	12	8	6,042	4,563
COLEGIO NTRA. SRA. DEL PILAR	32	9	5,263	3,622
COLEGIO SAGRADO CORAZÓN	12	6	7,042	5,217
COLEGIO SALESIANO SAGRADO CORAZÓN	45	10	6,640	5,750
COLEGIO SAN ANTONIO M ^a CLARET	91	18	7,047	6,250
COLEGIO SAN IGNACIO DE LOYOLA	59	28	6,102	5,046
COLEGIO SANTA CATALINA	29	8	5,879	5,263
COLEGIO SANTA ISABEL DE HUNGRÍA	41	14	5,337	4,464
E.A.A. Y O.A. PANCHO LASSO	20	4	5,825	4,450
ESCUELA DE ARTE GRAN CANARIA	97	25	3,567	3,720
I.B.A.D. (Vecindario)	9	7	2,889	2,917
I.E.S. JOSÉ FRUGONI PÉREZ	25	14	5,100	3,179
I.E.S. AGAETE	10	5	5,380	3,060
I.E.S. AGUSTÍN ESPINOSA	52	18	6,842	5,017
I.E.S. ALONSO QUESADA	66	24	4,826	4,222
I.E.S. AMURGA	22	7	5,325	5,357
I.E.S. ARENAS INTERNACIONAL	12	1	8,533	10,000
I.E.S. ARGUINEGUÍN	22	5	5,886	3,100
I.E.S. ARRECIFE	20	6	4,765	3,217
I.E.S. ARUCAS	6	4	4,667	3,250
I.E.S. BLAS CABRERA FELIPE (LANZAROTE)	48	27	5,877	3,770
I.E.S. CAIRASCO DE FIGUEROA	34	9	5,761	5,000
I.E.S. CARRIZAL	20	4	5,842	3,700
I.E.S. CASAS NUEVAS	30	5	5,617	4,500
I.E.S. CÉSAR MANRIQUE	61	9	6,838	4,978
I.E.S. CORRALEJO	16	12	6,013	4,636
I.E.S. CRUCE DE ARINAGA	20	10	6,275	3,500
I.E.S. CRUZ DE PIEDRA	17	6	5,312	3,900
I.E.S. DOMINGO RIVERO	41	12	5,073	5,625
I.E.S. DORAMAS	9	5	7,089	3,900
I.E.S. EL CALERO	25	8	4,720	4,563
I.E.S. EL DOCTORAL	20	6	6,875	4,083
I.E.S. EL RINCÓN	30	6	5,490	4,250
I.E.S. FARO DE MASPALOMAS	18	7	7,167	4,786
I.E.S. FELO MONZÓN GRAU BASSAS	52	23	5,560	4,977
I.E.S. FERIA DEL ATLÁNTICO	16	0	4,988	0,000
I.E.S. FERNANDO SAGASETA	4	5	7,500	3,960
I.E.S. GRAN TARAJAL	22	11	5,023	2,409
I.E.S. GUANARTEME	47	22	6,223	5,809

ULPGC Vicerrectorado de Estudiantes
DATOS PAU 2004

I.E.S. GUÍA I	52	11	6,762	4,955
I.E.S. HARÍA	11	2	5,545	4,000
I.E.S. INGENIO I	44	16	6,000	4,900
I.E.S. ISABEL DE ESPAÑA	104	33	6,442	5,622
I.E.S. JANDÍA	6	4	3,000	2,125
I.E.S. JINAMAR II	23	11	3,673	3,000
I.E.S. JINÁMAR III	3	1	5,667	1,500
I.E.S. JOAQUÍN ARTILES	53	18	5,717	4,194
I.E.S. JOSÉ ARENCIBIA GIL	55	22	5,052	4,250
I.E.S. JOSÉ ZERPA	26	4	6,750	5,650
I.E.S. JUAN PULIDO CASTRO	35	16	5,544	4,719
I.E.S. LA ISLETA	21	6	5,133	3,700
I.E.S. LA MINILLA	39	11	6,461	4,591
I.E.S. LOMO APOLINARIO	8	5	5,500	5,100
I.E.S. LOMO DE LA HERRADURA	8	4	5,563	4,750
I.E.S. MESA Y LÓPEZ	27	9	5,259	4,611
I.E.S. NUEVA ISLETA TONY GALLARDO	26	5	4,785	2,900
I.E.S. PABLO MONTESINO	21	0	4,952	0,000
I.E.S. PÉREZ GALDÓS	81	28	5,668	4,564
I.E.S. POLITÉCNICO	78	15	5,832	5,047
I.E.S. PRIMERO DE MAYO	10	3	5,700	4,667
I.E.S. PROFESOR ANTONIO CABRERA PÉREZ	9	2	5,667	4,750
I.E.S. PUERTO DEL ROSARIO	29	17	5,711	4,688
I.E.S. ROQUE AMAGRO	12	1	6,250	6,000
I.E.S. SAN BARTOLOMÉ	19	9	6,333	2,867
I.E.S. SAN CRISTÓBAL	20	3	3,410	2,500
I.E.S. SAN DIEGO DE ALCALÁ	31	9	4,952	3,444
I.E.S. SAN NICOLÁS DE TOLENTINO	15	4	5,067	3,375
I.E.S. SANTA BRÍGIDA	26	9	5,742	4,438
I.E.S. SANTA LUCÍA	13	3	7,692	3,500
I.E.S. SANTA MARÍA DE GUÍA II	9	4	6,667	5,500
I.E.S. SANTA TERESA DE JESÚS	50	24	5,979	5,313
I.E.S. SANTIAGO SANTANA DÍAZ	18	11	4,813	5,500
I.E.S. SANTO TOMÁS DE AQUINO	24	9	6,000	4,344
I.E.S. SAULO TORÓN	46	11	5,924	3,700
I.E.S. SCHAMANN	12	7	6,833	5,614
I.E.S. SIETE PALMAS	18	1	5,000	3,000
I.E.S. TAFIRA	31	7	6,339	4,857
I.E.S. TÁMARA	22	4	6,750	4,750
I.E.S. TAMARACEITE	16	3	5,813	5,667
I.E.S. TEGUISE	9	1	6,750	2,000
I.E.S. TEROR	63	9	5,671	4,278
I.E.S. TIAS	24	5	7,113	1,800
I.E.S. TOMÁS MORALES	58	36	5,967	5,153
I.E.S. VALSEQUILLO	24	8	6,188	4,500
I.E.S. VECINDARIO	41	14	5,756	4,615
I.E.S. VEGA DE SAN JOSÉ	8	6	3,286	2,333
I.E.S. VEGA DE SAN MATEO	22	1	6,095	4,000
I.E.S. YAIZA	21	3	7,529	4,167
I.E.S. ZONZAMAS	11	10	4,460	3,950
TRIBUNAL FUERTEVENTURA	4	3	4,667	3,000
TRIBUNAL LANZAROTE	21	6	4,322	3,960
TRIBUNAL LAS PALMAS	93	65	4,540	4,327
TRIBUNAL NORTE	14	3	5,542	4,433
TRIBUNAL SUR	15	9	6,091	4,400
TOTAL ALUMNOS	3004	1010	5,826	4,529

Correctores	Nº de Alumnos		Nota Media PAU	
	Junio	Septiembre	Junio	Septiembre
1	172	75	6,466	4,441
2	175	75	5,923	4,207
3	170	75	7,385	4,680
4	193	75	6,499	4,668
5	180	75	6,954	4,837
6	170	75	5,362	5,076
7	170	76	5,259	4,132
8	170	75	5,238	4,513
9	171	76	6,088	3,808
10	172	80	5,741	4,700
11	172	76	5,440	4,818
12	169	76	4,420	5,068
13	170	76	5,495	3,916
14	170	0	6,159	0,000
15	170	0	5,087	0,000
16	170	0	5,286	0,000
17	170	0	5,979	0,000
20	10	0	7,300	0,000
0	60	25	0,000	0,000
Suma	3004	1010		

Lengua Extranjera: Inglés

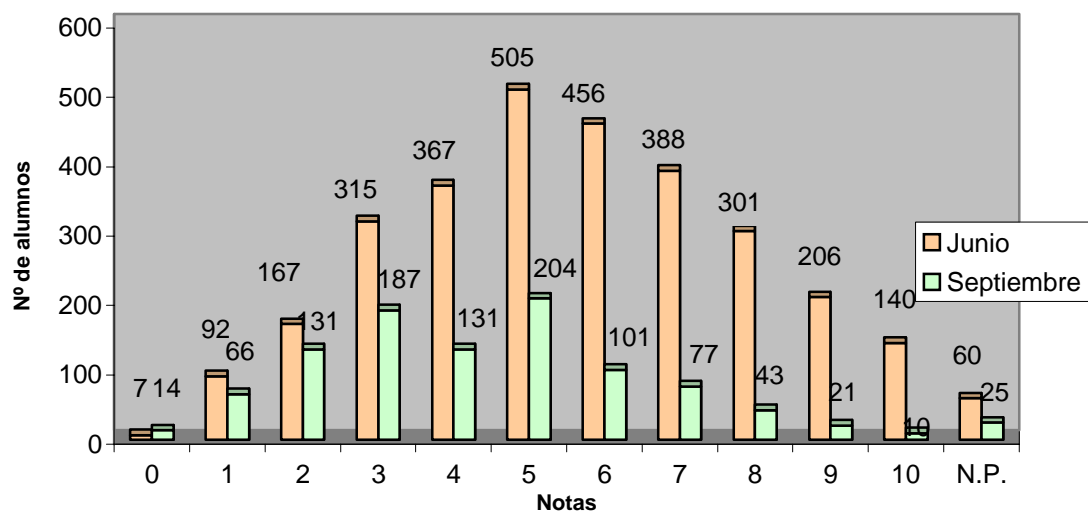

	Junio		Septiembre	
	Total	%	Total	%
Nº de exámenes	3004		1010	
Nota media	5,826		4,529	
Nº de aprobados	1996	66,44%	456	45,15%
Nº de suspendidos	948	31,56%	529	52,38%
Nº de no presentados	60	2,00%	25	2,48%

Matemáticas Aplicadas A Las Cc. Sociales

2

	Nº de Alumnos		Nota Media P.A.U.	
	Junio	Septiembre	Junio	Septiembre
ALUMNOS DE OTROS DISTRITOS	0	1	0,000	8,000
ALUMNOS EXTRANJEROS	1	2	0,000	3,300
CAEPA ECCA	8	1	2,538	5,500
CEAD PROFESOR FÉLIX PÉREZ PARRILLA	8	6	3,850	3,400
CENTRO PRIVADO ANITA CONRAD	1	1	8,300	1,500
CENTRO PRIVADO SANTA TERESA DE JESÚS	23	4	6,926	6,575
COLEGIO ALMA'S MASPALOMAS	10	0	4,770	0,000
COLEGIO ARENAS	7	2	6,414	3,500
COLEGIO ARENAS SUR	1	1	5,800	2,000
COLEGIO GAROÉ	7	3	3,900	3,100
COLEGIO GUAYDIL	18	0	6,511	0,000
COLEGIO HEIDELBERG	28	6	6,111	2,817
COLEGIO JAIME BALMES	2	5	3,750	2,520
COLEGIO NTRA. SRA. DEL PILAR	7	1	5,586	5,000
COLEGIO SAGRADO CORAZÓN	4	0	5,600	0,000
COLEGIO SALESIANO SAGRADO CORAZÓN	20	3	5,125	2,833
COLEGIO SAN ANTONIO M ^a CLARET	16	4	6,063	6,250
COLEGIO SAN IGNACIO DE LOYOLA	15	10	5,960	4,830
COLEGIO SANTA CATALINA	9	3	4,922	4,600
COLEGIO SANTA ISABEL DE HUNGRÍA	18	7	5,422	4,529
I.B.A.D. (Vecindario)	2	4	2,000	5,200
I.E.S. JOSÉ FRUGONI PÉREZ	7	5	6,300	5,500
I.E.S. AGAETE	3	4	3,033	2,150
I.E.S. AGUSTÍN ESPINOSA	16	5	6,113	2,260
I.E.S. ALONSO QUESADA	29	10	4,876	4,389
I.E.S. AMURGA	8	7	3,786	2,900
I.E.S. ARENAS INTERNACIONAL	4	1	6,525	6,800
I.E.S. ARGUINEGUÍN	7	0	4,100	0,000
I.E.S. ARRECIFE	12	2	4,983	2,400
I.E.S. ARUCAS	4	0	6,650	0,000
I.E.S. BLAS CABRERA FELIPE (LANZAROTE)	15	6	4,587	3,858
I.E.S. CAIRASCO DE FIGUEROA	14	4	4,843	3,325
I.E.S. CARRIZAL	4	3	4,850	5,533
I.E.S. CASAS NUEVAS	9	0	5,189	0,000
I.E.S. CÉSAR MANRIQUE	14	2	5,671	4,500
I.E.S. CORRALEJO	9	7	4,211	3,450
I.E.S. CRUCE DE ARINAGA	8	7	7,125	3,800
I.E.S. CRUZ DE PIEDRA	5	3	3,560	4,367
I.E.S. DOMINGO RIVERO	16	4	6,350	3,925
I.E.S. DORAMAS	3	1	7,667	2,500
I.E.S. EL CALERO	9	3	6,222	7,267
I.E.S. EL DOCTORAL	13	2	7,531	4,650
I.E.S. EL RINCÓN	7	5	4,914	4,440
I.E.S. FARO DE MASPALOMAS	5	3	5,120	2,433
I.E.S. FELO MONZÓN GRAU BASSAS	14	7	6,993	4,743
I.E.S. FERIA DEL ATLÁNTICO	8	0	3,875	0,000
I.E.S. GRAN TARAJAL	5	5	5,060	4,660
I.E.S. GUANARTEME	11	3	6,545	4,933
I.E.S. GUÍA I	20	7	5,650	3,500
I.E.S. .HARÍA	4	1	3,450	0,000

ULPGC Vicerrectorado de Estudiantes
DATOS PAU 2004

I.E.S. INGENIO I	20	11	5,865	5,260
I.E.S. ISABEL DE ESPAÑA	44	11	5,972	4,840
I.E.S. JANDÍA	2	3	3,750	4,267
I.E.S. JINAMAR II	13	6	5,167	3,383
I.E.S. JINÁMAR III	2	0	4,500	0,000
I.E.S. JOAQUÍN ARTILES	25	7	5,963	3,014
I.E.S. JOSÉ ARENCIBIA GIL	15	6	5,913	3,633
I.E.S. JOSÉ ZERPA	3	3	3,367	2,633
I.E.S. JUAN PULIDO CASTRO	6	5	6,650	4,320
I.E.S. LA ISLETA	10	2	5,210	0,500
I.E.S. LA MINILLA	9	4	6,011	4,650
I.E.S. LOMO APOLINARIO	2	0	4,150	0,000
I.E.S. LOMO DE LA HERRADURA	3	0	7,500	0,000
I.E.S. MESA Y LÓPEZ	12	2	6,392	4,300
I.E.S. NUEVA ISLETA TONY GALLARDO	7	1	4,414	3,000
I.E.S. PABLO MONTESINO	2	0	4,300	0,000
I.E.S. PÉREZ GALDÓS	16	10	3,638	2,730
I.E.S. POLITÉCNICO	14	1	5,064	3,000
I.E.S. PRIMERO DE MAYO	1	0	5,500	0,000
I.E.S. PROFESOR ANTONIO CABRERA PÉREZ	2	1	3,750	1,300
I.E.S. PUERTO DEL ROSARIO	14	8	6,367	5,938
I.E.S. ROQUE AMAGRO	4	0	5,525	0,000
I.E.S. SAN BARTOLOMÉ	4	4	5,200	3,975
I.E.S. SAN CRISTÓBAL	5	1	2,160	5,000
I.E.S. SAN DIEGO DE ALCALÁ	8	7	5,763	3,957
I.E.S. SAN NICOLÁS DE TOLENTINO	1	3	1,800	3,700
I.E.S. SANTA BRÍGIDA	8	5	3,913	2,150
I.E.S. SANTA LUCÍA	1	2	6,000	3,875
I.E.S. SANTA MARÍA DE GUÍA II	1	0	7,500	0,000
I.E.S. SANTA TERESA DE JESÚS	29	14	5,681	3,946
I.E.S. SANTIAGO SANTANA DÍAZ	5	4	5,325	4,250
I.E.S. SANTO TOMÁS DE AQUINO	7	6	5,700	5,383
I.E.S. SAULO TORÓN	17	3	5,112	2,433
I.E.S. SCHAMANN	1	2	5,000	5,250
I.E.S. SIETE PALMAS	7	0	4,429	0,000
I.E.S. TAFIRA	9	5	4,800	2,700
I.E.S. TÁMARA	13	1	6,292	5,800
I.E.S. TAMARACEITE	1	1	4,500	8,500
I.E.S. TEGUISE	2	0	6,000	0,000
I.E.S. TEROR	18	4	5,028	3,400
I.E.S. TIAS	13	3	4,977	3,933
I.E.S. TOMÁS MORALES	18	14	4,161	3,479
I.E.S. VALSEQUILLO	5	4	2,160	4,700
I.E.S. VECINDARIO	16	7	4,363	2,500
I.E.S. VEGA DE SAN JOSÉ	1	0	0,000	0,000
I.E.S. VEGA DE SAN MATEO	1	0	3,500	0,000
I.E.S. YAIZA	9	2	4,956	3,750
I.E.S. ZONZAMAS	3	7	5,700	3,171
TRIBUNAL FUERTEVENTURA	2	0	1,000	0,000
TRIBUNAL LANZAROTE	9	3	3,614	1,700
TRIBUNAL LAS PALMAS	30	25	3,815	3,581
TRIBUNAL NORTE	3	2	4,900	1,050
TRIBUNAL SUR	7	5	2,360	5,360
TOTAL ALUMNOS	968	386	5,308	3,935

Correctores	Nº de Alumnos		Nota Media PAU	
	Junio	Septiembre	Junio	Septiembre
1	156	74	5,032	3,441
2	157	75	5,160	4,488
3	158	73	5,349	3,880
4	158	75	5,847	3,823
5	159	75	5,328	4,035
6	159	0	5,119	0,000
20	3	0	5,600	0,000
0	18	14	0,000	0,000
Suma	968	386		

Matemáticas Aplicadas A Las Cc. Sociales 2

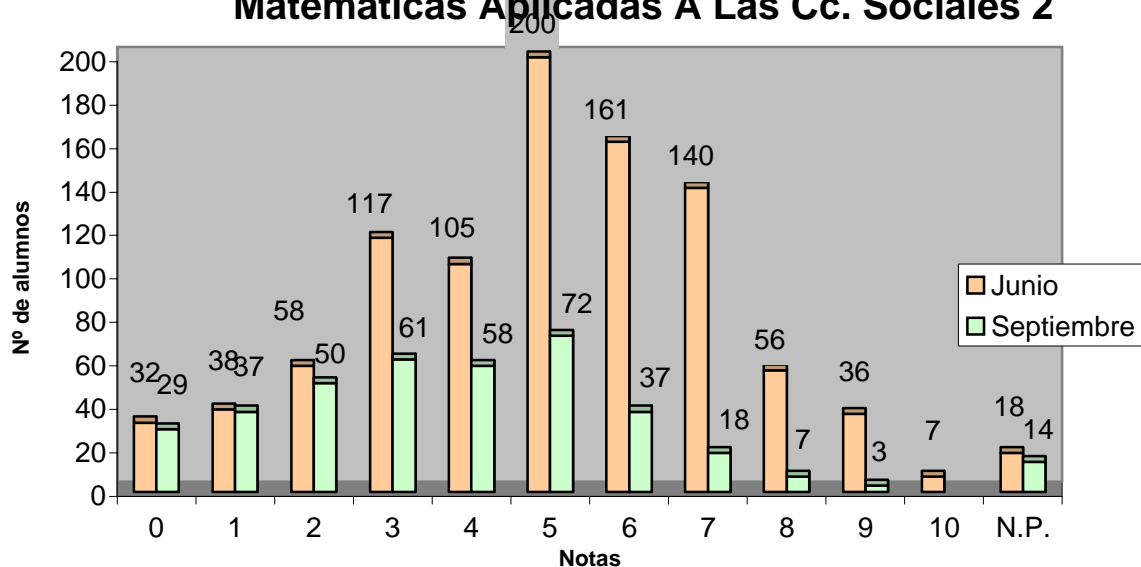

	Junio		Septiembre	
	Total	%	Total	%
Nº de exámenes	968		386	
Nota media	5,308		3,935	
Nº de aprobados	600	61,98%	137	35,49%
Nº de suspendidos	350	36,16%	235	60,88%
Nº de no presentados	18	1,86%	14	3,63%

ULPGC Vicerrectorado de Estudiantes
DATOS PAU 2004

CONVOCATORIAS JUNIO Y SEPTIEMBRE 2004

Matemáticas 2

	Nº de Alumnos		Nota Media P.A.U.	
	Junio	Septiembre	Junio	Septiembre
ALUMNOS DE OTROS DISTRITOS	1	0	6,400	0,000
ALUMNOS EXTRANJEROS	4	5	0,000	3,450
CAEPA ECCA	1	2	3,600	0,950
CEAD PROFESOR FÉLIX PÉREZ PARRILLA	4	4	4,800	4,525
CENTRO PRIVADO SANTA TERESA DE JESÚS	28	1	8,675	5,500
COLEGIO ALMA'S MASPALOMAS	9	4	8,033	4,175
COLEGIO ARENAS	18	1	8,444	2,800
COLEGIO ARENAS SUR	5	2	6,860	4,100
COLEGIO GAROÉ	10	7	7,340	4,271
COLEGIO GUAYDIL	7	0	6,657	0,000
COLEGIO HEIDELBERG	34	0	8,409	0,000
COLEGIO JAIME BALMES	6	2	6,450	2,500
COLEGIO NTRA. SRA. DEL PILAR	19	7	6,305	4,000
COLEGIO SAGRADO CORAZÓN	6	6	9,317	6,617
COLEGIO SALESIANO SAGRADO CORAZÓN	22	7	7,641	3,286
COLEGIO SAN ANTONIO M ^a CLARET	75	14	8,515	5,329
COLEGIO SAN IGNACIO DE LOYOLA	29	16	8,583	5,819
COLEGIO SANTA CATALINA	11	5	6,509	3,060
COLEGIO SANTA ISABEL DE HUNGRÍA	21	7	6,733	4,686
I.B.A.D. (Vecindario)	3	1	1,700	5,100
I.E.S. JOSÉ FRUGONI PÉREZ	14	6	6,586	3,733
I.E.S. AGAETE	6	0	7,217	0,000
I.E.S. AGUSTÍN ESPINOSA	23	7	7,657	3,414
I.E.S. ALONSO QUESADA	18	6	7,022	5,720
I.E.S. AMURGA	14	0	6,785	0,000
I.E.S. ARENAS INTERNACIONAL	7	0	8,786	0,000
I.E.S. ARGUINEGUÍN	12	2	7,608	8,000
I.E.S. ARRECIFE	8	4	7,700	1,850
I.E.S. ARUCAS	2	4	5,950	5,050
I.E.S. BLAS CABRERA FELIPE (LANZAROTE)	27	18	5,526	3,089
I.E.S. CAIRASCO DE FIGUEROA	8	4	7,257	3,625
I.E.S. CARRIZAL	7	0	8,314	0,000
I.E.S. CASAS NUEVAS	10	1	7,830	4,000
I.E.S. CÉSAR MANRIQUE	37	3	7,973	4,600
I.E.S. CORRALEJO	4	3	6,925	3,733
I.E.S. CRUCE DE ARINAGA	11	3	8,518	5,000
I.E.S. CRUZ DE PIEDRA	14	2	6,593	3,400
I.E.S. DOMINGO RIVERO	9	8	7,933	6,263
I.E.S. DORAMAS	3	4	7,967	3,150
I.E.S. EL CALERO	10	4	7,880	4,550
I.E.S. EL DOCTORAL	7	4	9,014	3,800
I.E.S. EL RINCÓN	12	1	6,108	6,500
I.E.S. FARO DE MASPALOMAS	12	3	9,150	4,633
I.E.S. FELO MONZÓN GRAU BASSAS	19	7	6,258	3,886
I.E.S. FERIA DEL ATLÁNTICO	8	0	6,325	0,000
I.E.S. FERNANDO SAGASETA	4	5	8,175	4,640
I.E.S. GRAN TARAJAL	12	5	6,358	4,920
I.E.S. GUANARTEME	23	13	8,348	4,331
I.E.S. GUÍA I	27	4	7,063	4,725
I.E.S. HARÍA	6	1	7,300	1,800
I.E.S. INGENIO I	15	4	7,507	4,125

ULPGC Vicerrectorado de Estudiantes
DATOS PAU 2004

I.E.S. ISABEL DE ESPAÑA	52	18	7,833	3,800
I.E.S. JANDÍA	3	1	5,100	3,300
I.E.S. JINAMAR II	5	4	6,060	2,625
I.E.S. JINÁMAR III	1	1	8,500	1,500
I.E.S. JOAQUÍN ARTILES	8	5	7,175	5,320
I.E.S. JOSÉ ARENCIBIA GIL	19	3	8,053	5,267
I.E.S. JOSÉ ZERPA	8	0	8,525	0,000
I.E.S. JUAN PULIDO CASTRO	10	5	7,960	3,080
I.E.S. LA ISLETA	12	3	7,725	5,450
I.E.S. LA MINILLA	17	2	8,047	2,300
I.E.S. LOMO APOLINARIO	5	5	8,240	2,740
I.E.S. LOMO DE LA HERRADURA	3	1	4,800	5,300
I.E.S. MESA Y LÓPEZ	11	3	8,682	7,367
I.E.S. NUEVA ISLETA TONY GALLARDO	13	2	4,692	2,650
I.E.S. PABLO MONTESINO	9	0	6,000	0,000
I.E.S. PÉREZ GALDÓS	38	9	7,035	4,500
I.E.S. POLITÉCNICO	50	12	6,384	3,558
I.E.S. PRIMERO DE MAYO	5	1	4,480	2,700
I.E.S. PROFESOR ANTONIO CABRERA PÉREZ	3	0	6,567	0,000
I.E.S. PUERTO DEL ROSARIO	15	8	7,207	5,775
I.E.S. ROQUE AMAGRO	3	1	7,400	3,000
I.E.S. SAN BARTOLOMÉ	12	2	6,925	2,850
I.E.S. SAN CRISTÓBAL	11	2	5,664	2,600
I.E.S. SAN DIEGO DE ALCALÁ	9	4	6,167	2,550
I.E.S. SAN NICOLÁS DE TOLENTINO	9	0	5,844	0,000
I.E.S. SANTA BRÍGIDA	19	4	6,532	4,075
I.E.S. SANTA LUCÍA	5	1	6,060	6,000
I.E.S. SANTA MARÍA DE GUÍA II	2	2	7,500	7,400
I.E.S. SANTA TERESA DE JESÚS	7	0	7,271	0,000
I.E.S. SANTIAGO SANTANA DÍAZ	7	2	9,117	7,000
I.E.S. SANTO TOMÁS DE AQUINO	12	0	8,108	0,000
I.E.S. SAULO TORÓN	17	5	7,788	3,120
I.E.S. SCHAMANN	5	2	9,640	5,250
I.E.S. SIETE PALMAS	5	1	6,820	4,000
I.E.S. TAFIRA	10	0	7,180	0,000
I.E.S. TÁMARA	7	3	8,100	3,667
I.E.S. TAMARACEITE	7	1	5,414	2,500
I.E.S. TEGUISE	2	0	7,250	0,000
I.E.S. TEROR	21	0	7,910	0,000
I.E.S. TIAS	11	2	7,630	3,900
I.E.S. TOMÁS MORALES	29	15	6,990	5,340
I.E.S. VALSEQUILLO	15	4	5,613	3,550
I.E.S. VECINDARIO	14	2	6,493	2,600
I.E.S. VEGA DE SAN JOSÉ	5	0	8,100	0,000
I.E.S. VEGA DE SAN MATEO	12	1	5,783	2,300
I.E.S. YAIZA	5	1	6,780	5,300
I.E.S. ZONZAMAS	5	1	8,240	5,500
TRIBUNAL FUERTEVENTURA	1	2	0,000	4,150
TRIBUNAL LANZAROTE	9	3	4,729	3,950
TRIBUNAL LAS PALMAS	30	24	5,223	3,741
TRIBUNAL NORTE	5	1	7,100	3,300
TRIBUNAL SUR	6	3	4,580	4,167
TOTAL ALUMNOS	1306	389	7,277	4,259

Correctores	Nº de Alumnos		Nota Media PAU	
	Junio	Septiembre	Junio	Septiembre
1	185	62	7,209	4,182
2	183	64	7,413	4,236
3	182	62	7,846	4,344
4	185	64	7,235	4,917
5	183	63	7,452	4,627
6	182	64	7,064	3,256
7	182	0	6,707	0,000
20	2	0	8,400	0,000
0	22	10	0,000	0,000
Suma	1306	389		

Matemáticas 2

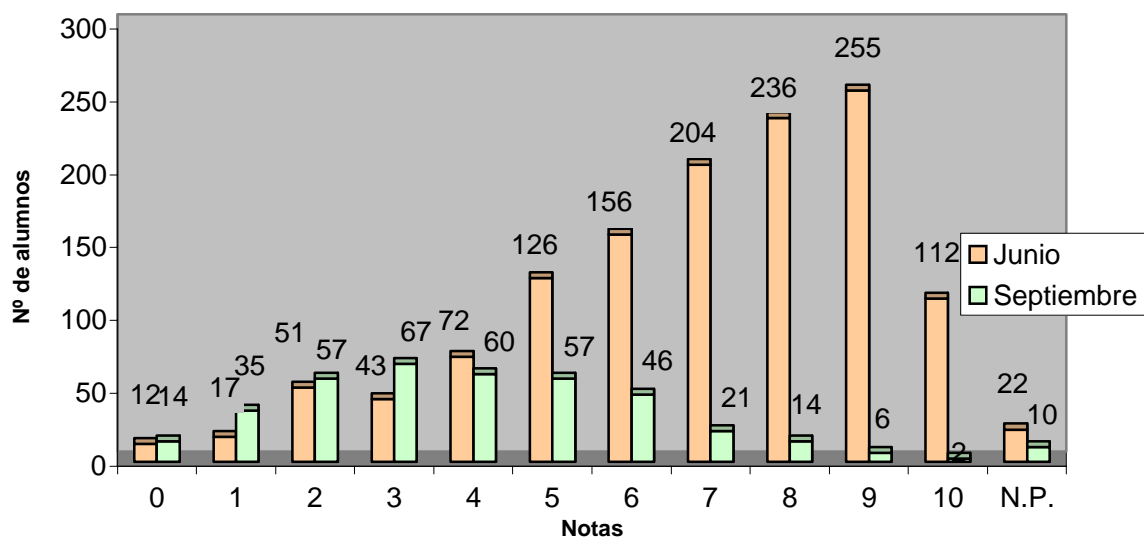

	Junio		Septiembre	
	Total	%	Total	%
Nº de exámenes	1306		389	
Nota media	7,277		4,259	
Nº de aprobados	1089	83,38%	146	37,53%
Nº de suspendidos	195	14,93%	233	59,90%
Nº de no presentados	22	1,68%	10	2,57%

CONVOCATORIAS JUNIO Y SEPTIEMBRE 2004

Mecánica

	Nº de Alumnos		Nota Media P.A.U.	
	Junio	Septiembre	Junio	Septiembre
COLEGIO HEIDELBERG	21	0	7,533	0,000
COLEGIO SAN IGNACIO DE LOYOLA	7	6	8,171	7,017
I.E.S. ARGUINEGUÍN	1	0	2,400	0,000
I.E.S. FARO DE MASPALOMAS	4	0	6,225	0,000
I.E.S. FERIA DEL ATLÁNTICO	2	0	6,650	0,000
I.E.S. GRAN TARAJAL	1	0	3,300	0,000
I.E.S. MESA Y LÓPEZ	2	0	7,350	0,000
I.E.S. NUEVA ISLETA TONY GALLARDO	1	1	2,000	2,000
I.E.S. PÉREZ GALDÓS	6	1	7,400	2,100
I.E.S. POLITÉCNICO	6	2	7,300	4,200
I.E.S. PUERTO DEL ROSARIO	3	2	4,767	6,700
I.E.S. TEROR	2	0	5,650	0,000
TRIBUNAL LAS PALMAS	1	1	3,100	4,100
TOTAL ALUMNOS	57	13	6,893	5,546

Correctores

	Nº de Alumnos		Nota Media PAU	
	Junio	Septiembre	Junio	Septiembre
1	57	13	6,893	5,546
Suma	57	13		



Mecánica

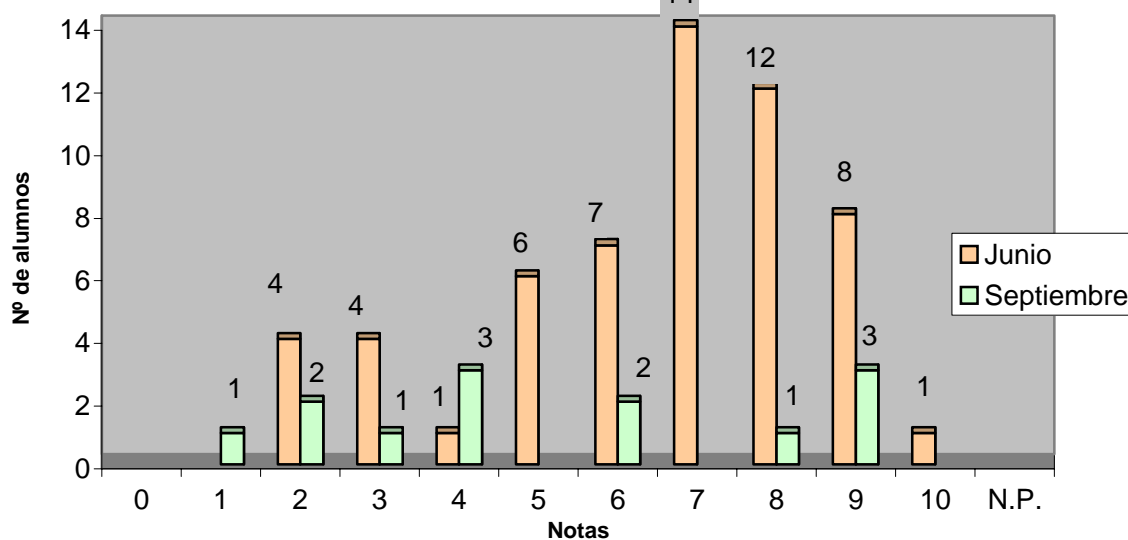

	Junio		Septiembre	
	Total	%	Total	%
Nº de exámenes	57		13	
Nota media	6,893		5,546	
Nº de aprobados	48	84,21%	6	46,15%
Nº de suspendidos	9	15,79%	7	53,85%
Nº de no presentados	0	0,00%	0	0,00%

ULPGC Vicerrectorado de Estudiantes
DATOS PAU 2004

CONVOCATORIAS JUNIO Y SEPTIEMBRE 2004

Química

	Nº de Alumnos		Nota Media P.A.U.	
	Junio	Septiembre	Junio	Septiembre
ALUMNOS EXTRANJEROS	2	4	2,700	4,667
CAEPA ECCA	2	1	4,500	1,300
CEAD PROFESOR FÉLIX PÉREZ PARRILLA	3	3	3,900	1,600
CENTRO PRIVADO SANTA TERESA DE JESÚS	18	0	7,917	0,000
COLEGIO ALMA'S MASPALOMAS	6	1	4,733	2,000
COLEGIO ARENAS	12	0	8,483	0,000
COLEGIO ARENAS SUR	4	0	5,550	0,000
COLEGIO GAROÉ	8	5	4,900	3,660
COLEGIO GUAYDIL	7	0	5,900	0,000
COLEGIO HEIDELBERG	22	0	7,923	0,000
COLEGIO JAIME BALMES	1	0	5,000	0,000
COLEGIO NTRA. SRA. DEL PILAR	16	5	5,181	2,600
COLEGIO SAGRADO CORAZÓN	2	2	7,600	5,700
COLEGIO SALESIANO SAGRADO CORAZÓN	14	6	7,871	2,183
COLEGIO SAN ANTONIO M ^a CLARET	42	7	7,905	4,300
COLEGIO SAN IGNACIO DE LOYOLA	18	8	7,178	5,388
COLEGIO SANTA CATALINA	5	2	6,460	2,200
COLEGIO SANTA ISABEL DE HUNGRÍA	12	5	5,608	4,840
I.B.A.D. (Vecindario)	5	2	5,080	4,200
I.E.S. JOSÉ FRUGONI PÉREZ	10	6	4,640	4,517
I.E.S. AGAETE	4	1	7,050	5,000
I.E.S. AGUSTÍN ESPINOSA	20	9	5,930	2,544
I.E.S. ALONSO QUESADA	18	7	6,022	3,971
I.E.S. AMURGA	13	0	5,275	0,000
I.E.S. ARENAS INTERNACIONAL	3	0	5,300	0,000
I.E.S. ARGUINEGUÍN	4	0	5,150	0,000
I.E.S. ARRECIFE	5	4	4,940	3,475
I.E.S. BLAS CABRERA FELIPE (LANZAROTE)	17	6	6,024	3,617
I.E.S. CAIRASCO DE FIGUEROA	6	2	5,413	2,200
I.E.S. CARRIZAL	8	1	4,588	1,600
I.E.S. CASAS NUEVAS	5	1	7,080	2,000
I.E.S. CÉSAR MANRIQUE	33	5	7,109	3,320
I.E.S. CORRALEJO	3	1	7,667	4,000
I.E.S. CRUCE DE ARINAGA	8	1	5,488	4,400
I.E.S. CRUZ DE PIEDRA	8	0	3,338	0,000
I.E.S. DOMINGO RIVERO	16	8	7,013	6,075
I.E.S. DORAMAS	3	4	6,833	3,825
I.E.S. EL CALERO	6	1	4,200	2,400
I.E.S. EL DOCTORAL	6	4	6,800	5,800
I.E.S. EL RINCÓN	18	0	6,356	0,000
I.E.S. FELO MONZÓN GRAU BASSAS	20	5	6,605	3,225
I.E.S. FERIA DEL ATLÁNTICO	5	0	4,100	0,000
I.E.S. FERNANDO SAGASETA	1	2	6,900	2,700
I.E.S. GRAN TARAJAL	5	1	6,980	5,800
I.E.S. GUANARTEME	19	10	7,495	6,500
I.E.S. GUÍA I	23	1	6,478	5,000
I.E.S. HARÍA	4	0	7,325	0,000
I.E.S. INGENIO I	15	3	7,813	5,167
I.E.S. ISABEL DE ESPAÑA	44	14	6,718	4,571
I.E.S. JANDÍA	2	1	1,700	5,500
I.E.S. JINAMAR II	3	2	7,233	3,400

ULPGC Vicerrectorado de Estudiantes
DATOS PAU 2004

I.E.S. JINÁMAR III	1	1	9,200	2,000
I.E.S. JOAQUÍN ARTILES	17	2	5,807	3,650
I.E.S. JOSÉ ARENCIBIA GIL	17	9	6,513	4,211
I.E.S. JOSÉ ZERPA	15	1	8,353	6,400
I.E.S. JUAN PULIDO CASTRO	13	2	6,485	3,250
I.E.S. LA ISLETA	9	2	6,800	4,750
I.E.S. LA MINILLA	12	3	6,336	5,550
I.E.S. LOMO APOLINARIO	1	2	6,200	0,600
I.E.S. LOMO DE LA HERRADURA	3	2	8,033	2,950
I.E.S. MESA Y LÓPEZ	7	4	8,300	6,050
I.E.S. NUEVA ISLETA TONY GALLARDO	12	2	6,767	4,400
I.E.S. PABLO MONTESINO	9	0	6,400	0,000
I.E.S. PÉREZ GALDÓS	27	11	6,311	4,636
I.E.S. POLITÉCNICO	25	2	6,652	4,200
I.E.S. PRIMERO DE MAYO	9	3	5,156	2,867
I.E.S. PROFESOR ANTONIO CABRERA PÉREZ	2	0	2,400	0,000
I.E.S. PUERTO DEL ROSARIO	9	1	4,711	3,700
I.E.S. ROQUE AMAGRO	5	0	7,200	0,000
I.E.S. SAN BARTOLOMÉ	9	2	6,456	4,150
I.E.S. SAN CRISTÓBAL	9	1	3,733	0,500
I.E.S. SAN DIEGO DE ALCALÁ	12	4	5,992	4,200
I.E.S. SAN NICOLÁS DE TOLENTINO	8	0	4,988	0,000
I.E.S. SANTA BRÍGIDA	14	2	8,221	4,600
I.E.S. SANTA LUCÍA	7	0	6,886	0,000
I.E.S. SANTA MARÍA DE GUÍA II	5	2	4,860	3,950
I.E.S. SANTA TERESA DE JESÚS	9	8	7,133	5,125
I.E.S. SANTIAGO SANTANA DÍAZ	8	5	5,386	5,580
I.E.S. SANTO TOMÁS DE AQUINO	12	3	7,000	4,933
I.E.S. SAULO TORÓN	22	3	6,768	4,050
I.E.S. SCHAMANN	4	2	7,125	4,250
I.E.S. SIETE PALMAS	2	1	4,950	6,000
I.E.S. TAFIRA	8	2	7,413	4,800
I.E.S. TÁMARA	7	2	6,457	4,750
I.E.S. TAMARACEITE	5	0	6,440	0,000
I.E.S. TEROR	28	5	6,479	3,240
I.E.S. TIAS	6	1	6,800	3,500
I.E.S. TOMÁS MORALES	19	7	7,150	4,171
I.E.S. VALSEQUILLO	5	0	5,100	0,000
I.E.S. VECINDARIO	15	5	6,173	6,000
I.E.S. VEGA DE SAN JOSÉ	4	0	5,425	0,000
I.E.S. VEGA DE SAN MATEO	6	0	7,767	0,000
I.E.S. YAIZA	8	0	7,800	0,000
I.E.S. ZONZAMAS	5	2	6,675	5,700
TRIBUNAL LANZAROTE	8	3	6,275	2,450
TRIBUNAL LAS PALMAS	40	26	5,717	4,138
TRIBUNAL NORTE	12	1	5,300	1,400
TRIBUNAL SUR	5	2	3,933	1,650
TOTAL ALUMNOS	1049	287	6,484	4,195

Correctores	Nº de Alumnos		Nota Media PAU	
	Junio	Septiembre	Junio	Septiembre
1	126	46	6,489	3,911
2	126	46	7,404	5,874
3	127	47	6,833	5,164
4	129	47	6,184	3,523
5	134	47	6,450	3,226
6	127	47	5,878	3,504
7	126	0	6,509	0,000
8	126	0	6,114	0,000
20	4	0	7,250	0,000
0	24	7	0,000	0,000
Suma	1049	287		

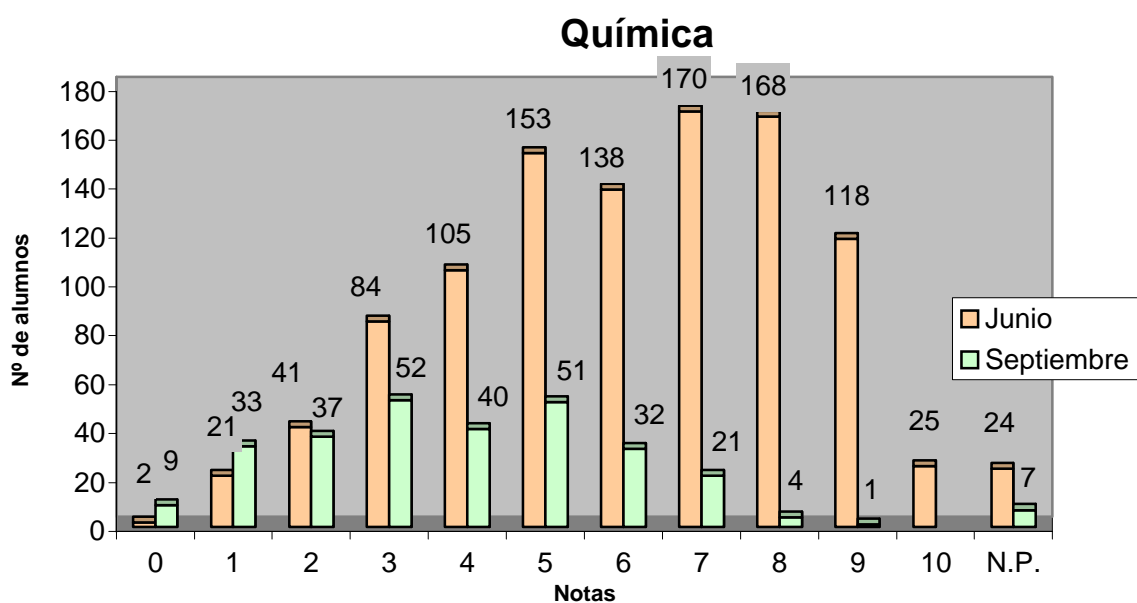

	Junio		Septiembre	
	Total	%	Total	%
Nº de exámenes	1049		287	
Nota media	6,484		4,195	
Nº de aprobados	772	73,59%	109	37,98%
Nº de suspendidos	253	24,12%	171	59,58%
Nº de no presentados	24	2,29%	7	2,44%

CONVOCATORIAS JUNIO Y SEPTIEMBRE 2004

Técnicas De Expresión Gráfico-Plástica

	Nº de Alumnos		Nota Media P.A.U.	
	Junio	Septiembre	Junio	Septiembre
E.A.A. Y O.A. PANCHO LASSO	9	3	8,222	7,667
ESCUELA DE ARTE GRAN CANARIA	11	0	7,091	0,000
TRIBUNAL LAS PALMAS	1	0	6,000	0,000
TOTAL ALUMNOS	21	3	7,524	7,667

Correctores	Nº de Alumnos		Nota Media PAU	
	Junio	Septiembre	Junio	Septiembre
1	7	1	7,571	7,500
2	7	1	7,357	7,000
3	7	1	7,643	8,500
Suma	21	3		



Técnicas De Expresión Gráfico-Plástica

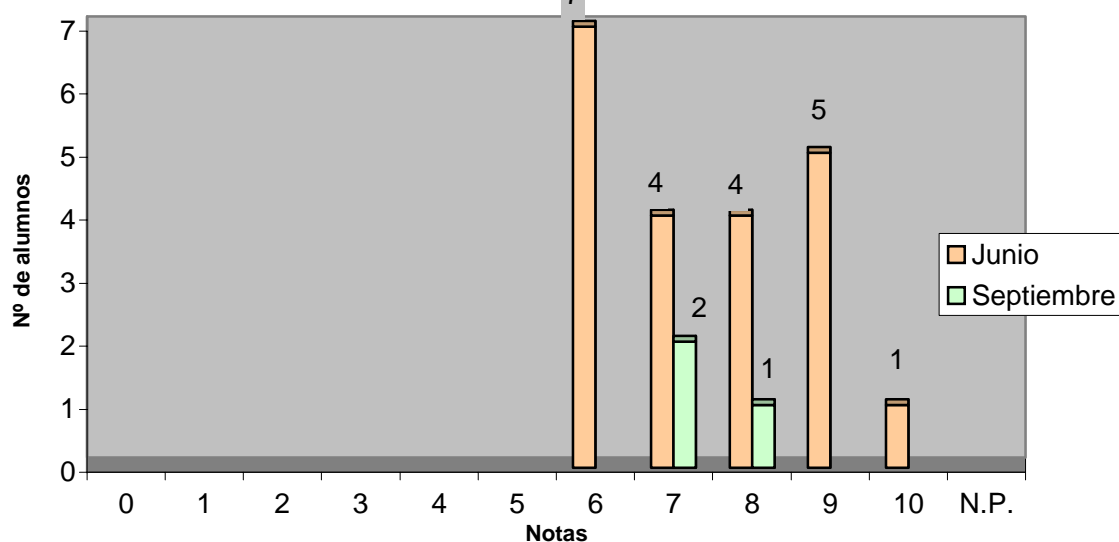

	Junio		Septiembre	
	Total	%	Total	%
Nº de exámenes	21		3	
Nota media	7,524		7,667	
Nº de aprobados	21	100,00%	3	100,00%
Nº de suspendidos	0	0,00%	0	0,00%
Nº de no presentados	0	0,00%	0	0,00%

Tecnología Industrial 2

Nº de Alumnos Nota Media P.A.U.

	Nº de Alumnos		Nota Media P.A.U.	
	Junio	Septiembre	Junio	Septiembre
CEAD PROFESOR FÉLIX PÉREZ PARRILLA	0	1	0,000	0,000
COLEGIO JAIME BALMES	1	1	1,000	0,700
COLEGIO SAGRADO CORAZÓN	2	2	6,050	3,650
I.E.S. ARGUINEGUÍN	4	1	7,325	2,500
I.E.S. ARUCAS	1	3	4,800	0,867
I.E.S. BLAS CABRERA FELIPE (LANZAROTE)	7	4	6,914	4,625
I.E.S. CAIRASCO DE FIGUEROA	1	0	0,000	0,000
I.E.S. CRUCE DE ARINAGA	2	2	6,600	2,300
I.E.S. EL CALERO	0	2	0,000	2,850
I.E.S. FERIA DEL ATLÁNTICO	1	0	8,000	0,000
I.E.S. GRAN TARAJAL	1	2	1,000	0,350
I.E.S. JUAN PULIDO CASTRO	1	2	4,200	2,500
I.E.S. LOMO APOLINARIO	3	3	3,333	0,833
I.E.S. MESA Y LÓPEZ	0	1	0,000	5,700
I.E.S. PÉREZ GALDÓS	3	0	3,767	0,000
I.E.S. POLITÉCNICO	1	0	2,700	0,000
I.E.S. SAN NICOLÁS DE TOLENTINO	3	0	5,067	0,000
I.E.S. SANTA LUCÍA	3	1	6,833	4,100
I.E.S. SANTA MARÍA DE GUÍA II	0	1	0,000	2,800
I.E.S. SAULO TORÓN	1	0	1,000	0,000
I.E.S. TAMARACEITE	5	0	6,080	0,000
I.E.S. TEGUISE	1	0	6,800	0,000
I.E.S. TEROR	1	0	2,900	0,000
I.E.S. VALSEQUILLO	3	2	6,833	2,550
I.E.S. VEGA DE SAN MATEO	2	0	4,200	0,000
I.E.S. ZONZAMAS	2	0	6,300	0,000
TRIBUNAL LAS PALMAS	2	1	0,750	1,000
TOTAL ALUMNOS	51	29	5,316	2,372

Correctores	Nº de Alumnos		Nota Media PAU	
	Junio	Septiembre	Junio	Septiembre
1	50	29	5,316	2,372
0	1	0	0,000	0,000
Suma	51	29		

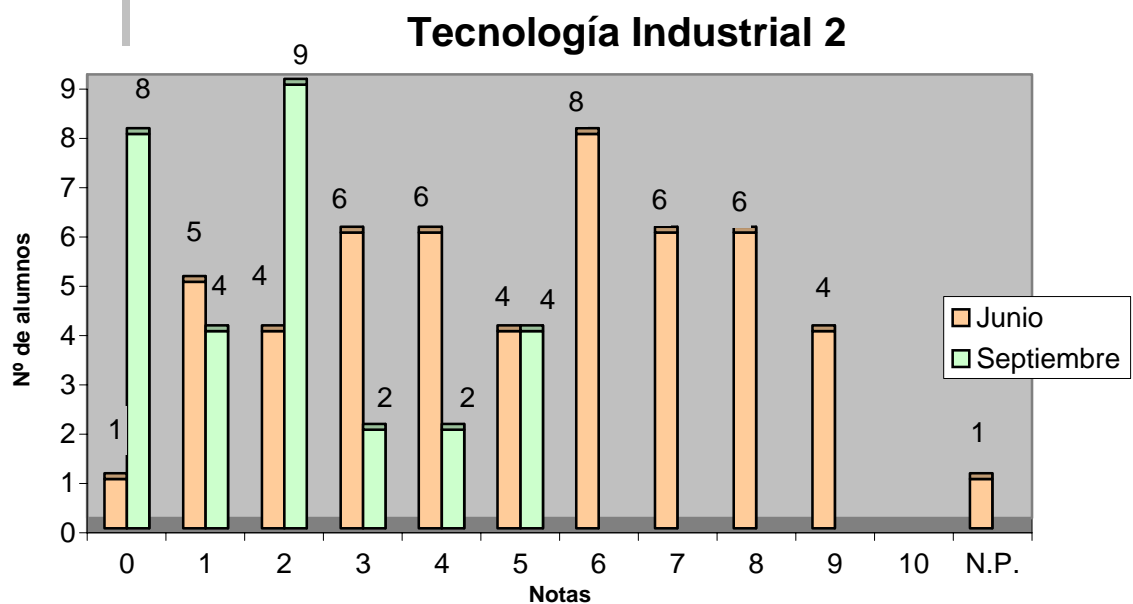

	Junio		Septiembre	
	Total	%	Total	%
Nº de exámenes	51		29	
Nota media	5,316		2,372	
Nº de aprobados	28	54,90%	4	13,79%
Nº de suspendidos	22	43,14%	25	86,21%
Nº de no presentados	1	1,96%	0	0,00%

ULPGC Vicerrectorado de Estudiantes
DATOS PAU 2004

K	Las Palmas	I.E.S. FERNANDO SAGASETA	3	1	0	0	0	0	100,00%	100,00%	0	0	1	2	0	0	0,00%	0,00%
K	Las Palmas	I.E.S. GUANARTEME	4	10	0	0	0	0	100,00%	100,00%	6	3	0	0	0	0	100,00%	100,00%
K	Las Palmas	I.E.S. ISABEL DE ESPAÑA	12	19	1	0	0	0	96,88%	96,88%	2	4	0	2	0	0	75,00%	75,00%
K	Las Palmas	I.E.S. JINAMAR II	0	2	1	0	0	0	66,67%	66,67%	0	1	1	1	0	0	33,33%	33,33%
K	Las Palmas	I.E.S. JINAMAR III	0	1	0	0	0	0	100,00%	100,00%	0	0	0	0	0	0		
K	Las Palmas	I.E.S. JOSÉ ARENCIBIA GIL	5	8	0	1	0	0	92,86%	92,86%	0	1	0	0	0	0	100,00%	100,00%
K	Las Palmas	I.E.S. JUAN PULIDO CASTRO	0	10	0	0	0	0	100,00%	100,00%	0	2	1	2	0	0	40,00%	40,00%
K	Las Palmas	I.E.S. LA ISLETA	11	1	0	0	0	0	100,00%	100,00%	0	2	0	0	0	1	66,67%	100,00%
K	Las Palmas	I.E.S. LA MINILLA	5	11	0	0	0	0	100,00%	100,00%	0	1	0	1	0	0	50,00%	50,00%
K	Las Palmas	I.E.S. LOMO APOLINARIO	2	2	0	0	0	0	100,00%	100,00%	1	0	1	1	0	0	33,33%	33,33%
K	Las Palmas	I.E.S. LOMO DE LA HERRADURA	0	2	0	0	0	0	100,00%	100,00%	0	1	0	0	0	0	100,00%	100,00%
K	Las Palmas	I.E.S. MESA Y LÓPEZ	1	4	0	0	0	0	100,00%	100,00%	0	3	0	0	0	0	100,00%	100,00%
K	Las Palmas	I.E.S. NUEVA ISLETA TONY GALLARDO	1	4	0	3	0	0	62,50%	62,50%	0	0	0	1	0	0	0,00%	0,00%
K	Las Palmas	I.E.S. PABLO MONTESINO	1	4	0	1	0	0	83,33%	83,33%	0	0	0	0	0	0		
K	Las Palmas	I.E.S. PÉREZ GALDÓS	7	24	0	0	1	0	96,88%	100,00%	2	2	0	1	0	0	80,00%	80,00%
K	Las Palmas	I.E.S. POLITÉCNICO	9	34	0	1	0	0	97,73%	97,73%	1	8	1	2	0	0	75,00%	75,00%
K	Las Palmas	I.E.S. PROFESOR ANTONIO CABRERA PÉREZ	0	1	0	0	0	0	100,00%	100,00%	0	0	0	0	0	0		
K	Las Palmas	I.E.S. SAN CRISTÓBAL	3	2	0	1	0	0	83,33%	83,33%	0	1	0	0	0	0	100,00%	100,00%
K	Las Palmas	I.E.S. SANTA BRÍGIDA	1	10	0	1	0	0	91,67%	91,67%	0	1	0	1	0	0	50,00%	50,00%
K	Las Palmas	I.E.S. SANTA TERESA DE JESÚS	5	0	0	0	0	0	100,00%	100,00%	0	0	0	0	0	0		
K	Las Palmas	I.E.S. SCHAMANN	2	2	0	0	0	0	100,00%	100,00%	0	1	0	1	0	0	50,00%	50,00%
K	Las Palmas	I.E.S. SIETE PALMAS	2	3	0	0	0	0	100,00%	100,00%	0	0	0	0	0	0		
K	Las Palmas	I.E.S. TAFIRA	2	5	0	0	0	0	100,00%	100,00%	0	0	0	0	0	0		
K	Las Palmas	I.E.S. TAMARACEITE	2	5	0	0	0	0	100,00%	100,00%	0	1	0	0	0	0	100,00%	100,00%
K	Las Palmas	I.E.S. TEROR	10	6	0	1	0	1	88,89%	94,12%	0	0	0	0	0	0		
K	Las Palmas	I.E.S. TOMÁS MORALES	4	15	0	0	0	0	100,00%	100,00%	1	11	0	0	0	0	100,00%	100,00%
K	Las Palmas	I.E.S. VALSEQUILLO	1	9	0	0	0	0	100,00%	100,00%	0	3	0	1	0	0	75,00%	75,00%
K	Las Palmas	I.E.S. VEGA DE SAN JOSÉ	4	1	0	0	0	0	100,00%	100,00%	0	0	0	0	0	0		
K	Las Palmas	I.E.S. VEGA DE SAN MATEO	9	3	0	0	0	0	100,00%	100,00%	0	1	0	0	0	0	100,00%	100,00%
K	Las Palmas	TRIBUNAL LAS PALMAS	2	5	1	4	0	0	58,33%	58,33%	3	2	0	5	0	2	41,67%	50,00%
K	Norte	I.E.S. AGAETE	3	2	0	0	0	0	100,00%	100,00%	0	0	0	0	0	0		
K	Norte	I.E.S. ARUCAS	1	1	0	0	0	0	100,00%	100,00%	0	3	0	1	0	0	75,00%	75,00%
K	Norte	I.E.S. DOMINGO RIVERO	2	2	0	0	0	0	100,00%	100,00%	1	2	0	0	0	0	100,00%	100,00%
K	Norte	I.E.S. DORAMAS	1	0	0	0	0	0	100,00%	100,00%	0	0	0	0	0	0		
K	Norte	I.E.S. GUÍA I	0	10	0	0	0	0	100,00%	100,00%	0	3	0	0	0	0	100,00%	100,00%
K	Norte	I.E.S. ROQUE AMAGRO	0	3	0	0	0	0	100,00%	100,00%	0	1	0	0	0	0	100,00%	100,00%
K	Norte	I.E.S. SAN NICOLÁS DE TOLENTINO	2	1	0	0	0	0	100,00%	100,00%	0	0	0	0	0	0		
K	Norte	I.E.S. SANTA MARÍA DE GUÍA II	0	1	0	0	0	0	100,00%	100,00%	1	1	0	0	0	0	100,00%	100,00%
K	Norte	I.E.S. SANTIAGO SANTANA DÍAZ	0	4	0	0	0	0	100,00%	100,00%	0	1	0	0	0	0	100,00%	100,00%
K	Norte	I.E.S. SAULO TORÓN	0	7	1	0	0	0	87,50%	87,50%	1	0	0	4	0	0	20,00%	20,00%
K	Norte	TRIBUNAL NORTE	0	1	0	0	0	0	100,00%	100,00%	0	0	0	1	0	0	0,00%	0,00%
K	Sur	COLEGIO ALMA'S MASPALOMAS	0	3	0	0	0	0	100,00%	100,00%	0	2	0	1	0	0	66,67%	66,67%
K	Sur	COLEGIO ARENAS SUR	1	1	0	0	0	0	100,00%	100,00%	0	1	0	1	0	0	50,00%	50,00%
K	Sur	I.B.A.D. (Vecindario)	0	0	1	1	0	0	0,00%	0,00%	0	0	0	0	0	0		
K	Sur	I.E.S. AMURGA	0	1	0	0	0	0	100,00%	100,00%	0	0	0	0	0	0		
K	Sur	I.E.S. ARGUINEGUÍN	3	6	0	0	0	0	100,00%	100,00%	1	1	0	0	0	0	100,00%	100,00%
K	Sur	I.E.S. CARRIZAL	0	5	0	0	0	0	100,00%	100,00%	0	0	0	0	0	0		
K	Sur	I.E.S. CRUCE DE ARINAGA	1	3	0	0	0	0	100,00%	100,00%	1	1	0	0	0	0	100,00%	100,00%
K	Sur	I.E.S. EL DOCTORAL	0	1	0	0	0	0	100,00%	100,00%	0	0	0	0	0	0		
K	Sur	I.E.S. FARO DE MASPALOMAS	0	12	0	0	0	0	100,00%	100,00%	1	0	1	1	0	0	33,33%	33,33%
K	Sur	I.E.S. INGENIO I	5	2	0	0	0	1	87,50%	100,00%	1	1	0	0	0	0	100,00%	100,00%
K	Sur	I.E.S. JOAQUÍN ARTILES	0	4	0	0	0	0	100,00%	100,00%	1	3	1	0	0	0	80,00%	80,00%
K	Sur	I.E.S. JOSÉ ZERPA	3	5	0	0	0	0	100,00%	100,00%	0	0	0	0	0	0		
K	Sur	I.E.S. SANTA LUCÍA	2	3	0	0	0	0	100,00%	100,00%	0	1	0	0	0	0	100,00%	100,00%
K	Sur	I.E.S. TAMARA	0	1	0	0	0	0	100,00%	100,00%	0	0	0	1	0	0	0,00%	0,00%

ULPGC Vicerrectorado de Estudiantes
DATOS PAU 2004

K	Sur	I.E.S. VECINDARIO	3	1	0	0	0	0	100,00%	100,00%	0	0	0	1	0	0	0,00%	0,00%
K	Sur	TRIBUNAL SUR	0	1	1	0	0	0	50,00%	50,00%	1	1	0	0	0	0	100,00%	100,00%
L	Fuerteventura	I.E.S. CORRALEJO	2	1	0	0	0	0	100,00%	100,00%	0	0	0	0	0	0		
L	Fuerteventura	I.E.S. GRAN TARAJAL	4	1	0	0	0	0	100,00%	100,00%	1	0	0	0	0	0	100,00%	100,00%
L	Fuerteventura	I.E.S. JANDÍA	0	0	1	0	0	1	0,00%	0,00%	1	0	0	0	0	0	100,00%	100,00%
L	Fuerteventura	I.E.S. PUERTO DEL ROSARIO	5	3	0	1	0	0	88,89%	88,89%	0	0	0	1	0	0	0,00%	0,00%
L	Fuerteventura	I.E.S. SAN DIEGO DE ALCALÁ	8	2	0	0	0	0	100,00%	100,00%	1	1	1	0	0	0	66,67%	66,67%
L	Fuerteventura	I.E.S. SANTO TOMÁS DE AQUINO	8	1	0	0	0	0	100,00%	100,00%	2	1	0	0	0	0	100,00%	100,00%
L	Lanzarote	I.E.S. AGUSTÍN ESPINOSA	13	2	1	1	0	0	88,24%	88,24%	3	3	1	1	0	0	75,00%	75,00%
L	Lanzarote	I.E.S. ARENAS INTERNACIONAL	1	2	0	0	0	0	100,00%	100,00%	0	0	0	0	0	0		
L	Lanzarote	I.E.S. ARRECIFE	2	2	0	0	0	0	100,00%	100,00%	1	2	0	0	0	0	100,00%	100,00%
L	Lanzarote	I.E.S. BLAS CABRERA FELIPE (LANZAROTE)	9	2	1	0	0	0	91,67%	91,67%	2	0	3	0	0	0	40,00%	40,00%
L	Lanzarote	I.E.S. CESAR MANRIQUE	16	9	0	0	0	0	100,00%	100,00%	3	1	0	0	0	0	100,00%	100,00%
L	Lanzarote	I.E.S. HARÍA	2	1	0	0	0	0	100,00%	100,00%	0	0	0	0	0	0		
L	Lanzarote	I.E.S. SAN BARTOLOMÉ	5	4	0	0	0	0	100,00%	100,00%	1	0	1	0	0	0	50,00%	50,00%
L	Lanzarote	I.E.S. TIAS	2	3	0	0	0	0	100,00%	100,00%	1	0	0	0	0	0	100,00%	100,00%
L	Lanzarote	I.E.S. YAIZA	4	3	0	0	0	0	100,00%	100,00%	0	0	0	0	0	0		
L	Lanzarote	I.E.S. ZONZAMAS	4	0	0	0	1	0	80,00%	100,00%	2	0	0	0	0	0	100,00%	100,00%
L	Lanzarote	TRIBUNAL LANZAROTE	7	0	0	0	0	0	100,00%	100,00%	1	1	0	0	1	0	66,67%	100,00%
L	Las Palmas	ALUMNOS EXTRANJEROS	0	0	0	0	1	0	0,00%		2	0	0	1	0	1	50,00%	66,67%
L	Las Palmas	CAEPA ECCA	0	1	1	0	0	0	50,00%	50,00%	1	0	0	0	0	0	100,00%	100,00%
L	Las Palmas	CEAD PROFESOR FÉLIX PÉREZ PARRILLA	3	0	0	0	0	0	100,00%	100,00%	1	0	2	0	0	0	33,33%	33,33%
L	Las Palmas	CENTRO PRIVADO SANTA TERESA DE JESUS	18	0	0	0	0	0	100,00%	100,00%	0	0	0	0	0	0		
L	Las Palmas	COLEGIO ARENAS	9	3	0	0	0	0	100,00%	100,00%	0	0	0	0	0	0		
L	Las Palmas	COLEGIO GAROÉ	0	3	0	0	0	0	100,00%	100,00%	0	2	0	1	0	0	66,67%	66,67%
L	Las Palmas	COLEGIO GUAYDIL	7	0	0	0	0	0	100,00%	100,00%	0	0	0	0	0	0		
L	Las Palmas	COLEGIO HEIDELBERG	13	8	0	0	0	0	100,00%	100,00%	0	0	0	0	0	0		
L	Las Palmas	COLEGIO JAIME BALMES	1	0	0	0	0	0	100,00%	100,00%	0	0	0	0	0	0		
L	Las Palmas	COLEGIO NTRA. SRA. DEL PILAR	12	3	0	0	0	0	100,00%	100,00%	2	1	1	0	0	0	75,00%	75,00%
L	Las Palmas	COLEGIO SAGRADO CORAZÓN	1	0	0	0	0	0	100,00%	100,00%	2	0	0	0	0	0	100,00%	100,00%
L	Las Palmas	COLEGIO SALESIANO SAGRADO CORAZÓN	6	4	0	0	0	0	100,00%	100,00%	0	1	0	1	0	0	50,00%	50,00%
L	Las Palmas	COLEGIO SAN ANTONIO M ^a CLARET	21	14	0	0	0	0	100,00%	100,00%	3	3	0	0	0	0	100,00%	100,00%
L	Las Palmas	COLEGIO SAN IGNACIO DE LOYOLA	16	2	0	0	0	0	100,00%	100,00%	4	3	1	0	0	0	87,50%	87,50%
L	Las Palmas	COLEGIO SANTA CATALINA	3	1	1	0	0	0	80,00%	80,00%	0	0	0	0	0	0		
L	Las Palmas	COLEGIO SANTA ISABEL DE HUNGRÍA	7	3	0	0	0	0	100,00%	100,00%	2	1	1	0	0	0	75,00%	75,00%
L	Las Palmas	I.E.S. JOSÉ FRUGONI PÉREZ	9	1	0	0	0	0	100,00%	100,00%	4	0	1	1	0	0	66,67%	66,67%
L	Las Palmas	I.E.S. ALONSO QUESADA	13	4	0	0	0	0	100,00%	100,00%	2	3	2	0	0	0	71,43%	71,43%
L	Las Palmas	I.E.S. CAIRASCO DE FIGUEROA	4	2	0	0	0	0	100,00%	100,00%	2	0	0	0	0	0	100,00%	100,00%
L	Las Palmas	I.E.S. CASAS NUEVAS	5	0	0	0	0	0	100,00%	100,00%	0	0	0	0	0	0		
L	Las Palmas	I.E.S. CRUZ DE PIEDRA	8	0	0	0	0	0	100,00%	100,00%	0	0	0	0	0	0		
L	Las Palmas	I.E.S. EL CALERO	4	1	0	0	0	0	100,00%	100,00%	1	0	0	0	0	0	100,00%	100,00%
L	Las Palmas	I.E.S. EL RINCÓN	11	2	0	0	0	0	100,00%	100,00%	0	0	0	0	0	0		
L	Las Palmas	I.E.S. FELO MONZÓN GRAU BASSAS	13	5	0	1	0	0	94,74%	94,74%	1	1	0	2	0	1	40,00%	50,00%
L	Las Palmas	I.E.S. FERIA DEL ATLÁNTICO	5	0	0	0	0	0	100,00%	100,00%	0	0	0	0	0	0		
L	Las Palmas	I.E.S. FERNANDO SAGASETA	0	1	0	0	0	0	100,00%	100,00%	2	0	0	0	0	0	100,00%	100,00%
L	Las Palmas	I.E.S. GUANARTEME	16	3	0	0	0	0	100,00%	100,00%	6	2	0	0	0	0	100,00%	100,00%
L	Las Palmas	I.E.S. ISABEL DE ESPAÑA	24	9	1	0	0	0	97,06%	97,06%	6	6	0	1	0	0	92,31%	92,31%
L	Las Palmas	I.E.S. JINAMAR II	1	1	0	0	0	0	100,00%	100,00%	0	0	0	2	0	0	0,00%	0,00%
L	Las Palmas	I.E.S. JINAMAR III	0	0	0	0	0	0			0	0	1	0	0	0	0,00%	0,00%
L	Las Palmas	I.E.S. JOSÉ ARENCIBIA GIL	9	3	0	0	1	0	92,31%	100,00%	7	0	1	0	0	0	87,50%	87,50%
L	Las Palmas	I.E.S. JUAN PULIDO CASTRO	8	2	0	0	0	0	100,00%	100,00%	0	0	0	0	0	0		
L	Las Palmas	I.E.S. LA ISLETA	7	0	0	0	0	0	100,00%	100,00%	0	1	0	0	0	0	100,00%	100,00%
L	Las Palmas	I.E.S. LA MINILLA	5	2	0	0	0	1	87,50%	100,00%	0	1	0	0	0	0	100,00%	100,00%
L	Las Palmas	I.E.S. LOMO APOLINARIO	0	1	0	0	0	0	100,00%	100,00%	0	0	1	1	0	0	0,00%	0,00%
L	Las Palmas	I.E.S. LOMO DE LA HERRADURA	3	0	0	0	0	0	100,00%	100,00%	1	0	1	0	0	0	50,00%	50,00%

ULPGC Vicerrectorado de Estudiantes
DATOS PAU 2004

L	Las Palmas	I.E.S. MESA Y LÓPEZ	4	3	0	0	0	0	100,00%	100,00%	3	1	0	0	0	0	100,00%	100,00%
L	Las Palmas	I.E.S. NUEVA ISLETA TONY GALLARDO	7	4	1	0	0	0	91,67%	91,67%	1	0	1	0	0	0	50,00%	50,00%
L	Las Palmas	I.E.S. PABLO MONTESINO	6	2	0	0	0	0	100,00%	100,00%	0	0	0	0	0	0		
L	Las Palmas	I.E.S. PÉREZ GALDÓS	15	5	1	0	0	0	95,24%	95,24%	7	3	0	1	0	0	90,91%	90,91%
L	Las Palmas	I.E.S. POLITÉCNICO	9	12	0	0	0	0	100,00%	100,00%	1	0	1	0	0	0	50,00%	50,00%
L	Las Palmas	I.E.S. PRIMERO DE MAYO	7	2	0	0	0	0	100,00%	100,00%	3	0	0	0	0	0	100,00%	100,00%
L	Las Palmas	I.E.S. PROFESOR ANTONIO CABRERA PÉREZ	2	0	0	0	0	0	100,00%	100,00%	0	0	0	0	0	0		
L	Las Palmas	I.E.S. SAN CRISTÓBAL	6	0	3	0	0	0	66,67%	66,67%	0	0	1	0	0	0	0,00%	0,00%
L	Las Palmas	I.E.S. SANTA BRÍGIDA	5	8	0	0	0	0	100,00%	100,00%	2	0	0	0	0	0	100,00%	100,00%
L	Las Palmas	I.E.S. SANTA TERESA DE JESÚS	8	1	0	0	0	0	100,00%	100,00%	6	2	0	0	0	0	100,00%	100,00%
L	Las Palmas	I.E.S. SCHAMANN	2	1	0	0	0	0	100,00%	100,00%	2	0	0	0	0	0	100,00%	100,00%
L	Las Palmas	I.E.S. SIETE PALMAS	2	0	0	0	0	0	100,00%	100,00%	1	0	0	0	0	0	100,00%	100,00%
L	Las Palmas	I.E.S. TAFIRA	4	4	0	0	0	0	100,00%	100,00%	1	1	0	0	0	0	100,00%	100,00%
L	Las Palmas	I.E.S. TAMARACEITE	3	2	0	0	0	0	100,00%	100,00%	0	0	0	0	0	0		
L	Las Palmas	I.E.S. TEROR	17	10	1	0	0	0	96,43%	96,43%	4	0	0	1	0	0	80,00%	80,00%
L	Las Palmas	I.E.S. TOMÁS MORALES	14	4	0	0	1	0	94,74%	100,00%	3	2	1	0	0	0	83,33%	83,33%
L	Las Palmas	I.E.S. VALSEQUILLO	1	4	0	0	0	0	100,00%	100,00%	0	0	0	0	0	0		
L	Las Palmas	I.E.S. VEGA DE SAN JOSÉ	3	0	0	0	0	0	100,00%	100,00%	0	0	0	0	0	0		
L	Las Palmas	I.E.S. VEGA DE SAN MATEO	4	2	0	0	0	0	100,00%	100,00%	0	0	0	0	0	0		
L	Las Palmas	TRIBUNAL LAS PALMAS	14	6	5	2	5	5	54,05%	74,07%	16	4	3	0	0	1	83,33%	86,96%
L	Norte	I.E.S. AGAETE	2	1	1	0	0	0	75,00%	75,00%	1	0	0	0	0	0	100,00%	100,00%
L	Norte	I.E.S. DOMINGO RIVERO	9	3	0	0	0	0	100,00%	100,00%	1	4	0	0	0	0	100,00%	100,00%
L	Norte	I.E.S. DORAMAS	1	1	0	0	0	0	100,00%	100,00%	1	1	1	1	0	0	50,00%	50,00%
L	Norte	I.E.S. GUÍA I	13	7	0	0	0	0	100,00%	100,00%	1	0	0	0	0	0	100,00%	100,00%
L	Norte	I.E.S. ROQUE AMAGRO	4	1	0	0	0	0	100,00%	100,00%	0	0	0	0	0	0		
L	Norte	I.E.S. SAN NICOLÁS DE TOLENTINO	4	2	0	2	0	0	75,00%	75,00%	0	0	0	0	0	0		
L	Norte	I.E.S. SANTA MARÍA DE GUÍA II	1	4	0	0	0	0	100,00%	100,00%	0	1	0	1	0	0	50,00%	50,00%
L	Norte	I.E.S. SANTIAGO SANTANA DÍAZ	6	1	0	0	1	0	87,50%	100,00%	3	2	0	0	0	0	100,00%	100,00%
L	Norte	I.E.S. SAULO TORÓN	14	5	0	0	0	0	100,00%	100,00%	0	0	2	0	1	0	0,00%	0,00%
L	Norte	TRIBUNAL NORTE	5	2	3	0	1	0	63,64%	70,00%	0	0	0	1	0	0	0,00%	0,00%
L	Sur	COLEGIO ALMA'S MASPALOMAS	2	4	0	0	0	0	100,00%	100,00%	0	1	0	0	0	0	100,00%	100,00%
L	Sur	COLEGIO ARENAS SUR	3	0	0	0	0	0	100,00%	100,00%	0	0	0	0	0	0		
L	Sur	I.B.A.D. (Vecindario)	2	0	2	1	0	0	40,00%	40,00%	2	0	0	0	0	0	100,00%	100,00%
L	Sur	I.E.S. AMURGA	6	5	1	0	1	0	84,62%	91,67%	0	0	0	0	0	0		
L	Sur	I.E.S. ARGUINEGUÍN	1	3	0	0	0	0	100,00%	100,00%	0	0	0	0	0	0		
L	Sur	I.E.S. CARRIZAL	5	1	0	0	0	0	100,00%	100,00%	1	0	0	0	0	0	100,00%	100,00%
L	Sur	I.E.S. CRUCE DE ARINAGA	6	2	0	0	0	0	100,00%	100,00%	1	0	0	0	0	0	100,00%	100,00%
L	Sur	I.E.S. EL DOCTORAL	4	2	0	0	0	0	100,00%	100,00%	1	1	2	0	0	0	50,00%	50,00%
L	Sur	I.E.S. INGENIO I	6	7	0	0	0	0	100,00%	100,00%	2	0	0	0	0	0	100,00%	100,00%
L	Sur	I.E.S. JOAQUÍN ARTILES	7	7	0	1	0	2	82,35%	93,33%	0	1	1	0	0	0	50,00%	50,00%
L	Sur	I.E.S. JOSÉ ZERPA	12	3	0	0	0	0	100,00%	100,00%	1	0	0	0	0	0	100,00%	100,00%
L	Sur	I.E.S. SANTA LUCÍA	6	1	0	0	0	0	100,00%	100,00%	0	0	0	0	0	0		
L	Sur	I.E.S. TÁMARA	6	0	0	0	0	0	100,00%	100,00%	1	1	0	0	0	0	100,00%	100,00%
L	Sur	I.E.S. VECINDARIO	9	5	1	0	0	0	93,33%	93,33%	1	3	1	0	0	0	80,00%	80,00%
L	Sur	TRIBUNAL SUR	0	1	2	0	2	0	20,00%	33,33%	1	0	1	0	0	0	50,00%	50,00%
M	Fuerteventura	I.E.S. CORRALEJO	3	0	0	0	0	0	100,00%	100,00%	1	0	1	0	0	0	50,00%	50,00%
M	Fuerteventura	I.E.S. GRAN TARAJAL	4	0	0	0	0	0	100,00%	100,00%	0	0	0	0	0	0		
M	Fuerteventura	I.E.S. JANDÍA	1	0	0	0	0	0	100,00%	100,00%	0	0	0	0	0	0		
M	Fuerteventura	I.E.S. PUERTO DEL ROSARIO	0	0	0	0	0	0			0	0	0	0	1	0	0,00%	
M	Fuerteventura	I.E.S. SAN DIEGO DE ALCALÁ	2	2	0	0	0	0	100,00%	100,00%	0	0	0	0	0	0		
M	Fuerteventura	I.E.S. SANTO TOMÁS DE AQUINO	1	0	0	0	0	0	100,00%	100,00%	0	0	0	0	0	0		
M	Fuerteventura	TRIBUNAL FUERTEVENTURA	1	0	0	0	0	0	100,00%	100,00%	1	0	0	0	0	0	100,00%	100,00%
M	Lanzarote	I.E.S. AGUSTÍN ESPINOSA	5	2	0	0	0	0	100,00%	100,00%	1	0	0	0	0	0	100,00%	100,00%
M	Lanzarote	I.E.S. ARENAS INTERNACIONAL	1	0	0	0	0	0	100,00%	100,00%	0	0	0	0	0	0		
M	Lanzarote	I.E.S. BLAS CABRERA FELIPE (LANZAROTE)	4	0	0	0	0	0	100,00%	100,00%	3	1	0	0	0	0	100,00%	100,00%

ULPGC Vicerrectorado de Estudiantes
DATOS PAU 2004

M	Lanzarote	I.E.S. CÉSAR MANRIQUE	3	1	0	0	0	0	100,00%	100,00%	2	0	0	0	0	0	100,00%	100,00%
M	Lanzarote	I.E.S. HARÍA	1	0	0	0	0	0	100,00%	100,00%	0	0	0	0	0	0	100,00%	100,00%
M	Lanzarote	I.E.S. SAN BARTOLOMÉ	1	1	0	0	1	0	66,67%	100,00%	3	0	0	0	0	0	100,00%	100,00%
M	Lanzarote	I.E.S. TEGUISE	0	4	0	0	1	0	80,00%	100,00%	0	1	0	0	0	0	100,00%	100,00%
M	Lanzarote	I.E.S. YAIZA	3	0	0	0	0	0	100,00%	100,00%	0	0	0	0	0	0	100,00%	100,00%
M	Lanzarote	TRIBUNAL LANZAROTE	2	0	0	0	0	0	100,00%	100,00%	0	0	0	0	0	0	100,00%	100,00%
M	Las Palmas	ALUMNOS EXTRANJEROS	1	0	1	0	0	0	50,00%	50,00%	0	1	1	0	0	0	50,00%	50,00%
M	Las Palmas	CAEPA ECCA	2	3	0	1	0	0	83,33%	83,33%	0	2	0	0	0	0	100,00%	100,00%
M	Las Palmas	CEAD PROFESOR FÉLIX PÉREZ PARRILLA	1	2	0	0	0	0	100,00%	100,00%	2	2	0	1	0	1	66,67%	80,00%
M	Las Palmas	CENTRO PRIVADO SANTA TERESA DE JESÚS	5	1	0	0	0	0	100,00%	100,00%	0	0	0	0	0	0	100,00%	100,00%
M	Las Palmas	COLEGIO ARENAS	0	1	0	0	0	0	100,00%	100,00%	0	0	0	0	0	0	100,00%	100,00%
M	Las Palmas	COLEGIO HEIDELBERG	4	0	0	0	0	0	100,00%	100,00%	0	0	0	0	0	0	100,00%	100,00%
M	Las Palmas	COLEGIO JAIME BALMES	1	3	0	0	0	0	100,00%	100,00%	2	0	0	0	0	0	100,00%	100,00%
M	Las Palmas	COLEGIO NTRA. SRA. DEL PILAR	6	0	0	0	0	0	100,00%	100,00%	1	0	0	0	0	0	100,00%	100,00%
M	Las Palmas	COLEGIO SAGRADO CORAZÓN	1	1	0	0	0	0	100,00%	100,00%	0	0	0	0	0	0	100,00%	100,00%
M	Las Palmas	COLEGIO SALESIANO SAGRADO CORAZÓN	3	0	0	0	0	0	100,00%	100,00%	0	0	0	0	0	0	100,00%	100,00%
M	Las Palmas	COLEGIO SAN ANTONIO M ^o CLARET	3	3	0	0	0	0	100,00%	100,00%	0	0	0	0	0	0	100,00%	100,00%
M	Las Palmas	COLEGIO SAN IGNACIO DE LOYOLA	9	1	0	0	0	0	100,00%	100,00%	0	1	0	0	0	0	100,00%	100,00%
M	Las Palmas	COLEGIO SANTA CATALINA	7	1	0	0	0	0	100,00%	100,00%	0	0	0	0	0	0	100,00%	100,00%
M	Las Palmas	COLEGIO SANTA ISABEL DE HUNGRÍA	4	1	0	0	0	0	100,00%	100,00%	2	0	0	0	0	0	100,00%	100,00%
M	Las Palmas	I.E.S. JOSÉ FRUGONI PÉREZ	0	3	0	0	0	0	100,00%	100,00%	0	0	0	0	0	0	100,00%	100,00%
M	Las Palmas	I.E.S. ALONSO QUESADA	13	6	0	0	0	0	100,00%	100,00%	3	3	0	0	0	0	100,00%	100,00%
M	Las Palmas	I.E.S. CAIRASCO DE FIGUEROA	7	2	0	0	0	0	100,00%	100,00%	0	0	0	0	0	0	100,00%	100,00%
M	Las Palmas	I.E.S. CASAS NUEVAS	6	1	0	0	0	0	100,00%	100,00%	3	0	1	0	0	0	75,00%	75,00%
M	Las Palmas	I.E.S. CRUZ DE PIEDRA	1	0	0	0	0	0	100,00%	100,00%	0	0	0	1	0	0	0,00%	0,00%
M	Las Palmas	I.E.S. EL CALERO	5	1	0	0	0	0	100,00%	100,00%	0	1	0	0	0	0	100,00%	100,00%
M	Las Palmas	I.E.S. EL RINCÓN	2	3	0	0	0	0	100,00%	100,00%	0	0	0	0	0	0	100,00%	100,00%
M	Las Palmas	I.E.S. FELO MONZÓN GRAU BASSAS	7	2	0	0	0	0	100,00%	100,00%	3	1	0	0	0	0	100,00%	100,00%
M	Las Palmas	I.E.S. GUANARTEME	2	2	0	0	0	0	100,00%	100,00%	1	2	0	0	0	0	100,00%	100,00%
M	Las Palmas	I.E.S. ISABEL DE ESPAÑA	9	4	1	0	0	0	92,86%	92,86%	3	1	0	0	0	0	100,00%	100,00%
M	Las Palmas	I.E.S. JINAMAR II	4	0	1	0	0	0	80,00%	80,00%	0	1	0	0	0	0	100,00%	100,00%
M	Las Palmas	I.E.S. JOSÉ ARENCIBIA GIL	14	3	0	2	0	0	89,47%	89,47%	6	1	1	0	0	0	87,50%	87,50%
M	Las Palmas	I.E.S. JUAN PULIDO CASTRO	7	1	0	0	1	0	88,89%	100,00%	4	1	1	0	0	0	83,33%	83,33%
M	Las Palmas	I.E.S. LA ISLETA	1	0	0	0	0	0	100,00%	100,00%	0	0	1	0	0	0	0,00%	0,00%
M	Las Palmas	I.E.S. LA MINILLA	4	2	0	0	0	0	100,00%	100,00%	3	0	1	0	0	0	75,00%	75,00%
M	Las Palmas	I.E.S. LOMO APOLINARIO	1	0	0	0	0	0	100,00%	100,00%	0	0	0	0	0	0	100,00%	100,00%
M	Las Palmas	I.E.S. LOMO DE LA HERRADURA	0	0	0	0	0	0	100,00%	100,00%	0	1	0	0	0	0	100,00%	100,00%
M	Las Palmas	I.E.S. MESA Y LÓPEZ	2	1	0	0	0	0	100,00%	100,00%	0	0	0	0	0	0	100,00%	100,00%
M	Las Palmas	I.E.S. NUEVA ISLETA TONY GALLARDO	4	0	0	0	0	0	100,00%	100,00%	0	0	1	0	0	0	0,00%	0,00%
M	Las Palmas	I.E.S. PABLO MONTESINO	5	0	0	0	0	0	100,00%	100,00%	0	0	0	0	0	0	100,00%	100,00%
M	Las Palmas	I.E.S. PÉREZ Galdós	15	1	0	0	0	0	100,00%	100,00%	4	0	0	0	0	0	100,00%	100,00%
M	Las Palmas	I.E.S. PROFESOR ANTONIO CABRERA PÉREZ	2	2	0	0	0	0	100,00%	100,00%	1	0	0	0	0	0	100,00%	100,00%
M	Las Palmas	I.E.S. SANTA BRÍGIDA	2	2	0	0	0	0	100,00%	100,00%	0	1	0	0	0	0	100,00%	100,00%
M	Las Palmas	I.E.S. SANTA TERESA DE JESÚS	9	0	0	0	0	0	100,00%	100,00%	2	1	0	0	0	0	100,00%	100,00%
M	Las Palmas	I.E.S. SCHAMANN	2	2	0	0	0	0	100,00%	100,00%	1	0	0	0	0	0	100,00%	100,00%
M	Las Palmas	I.E.S. SIETE PALMAS	6	3	0	0	0	0	100,00%	100,00%	0	0	0	0	0	0	100,00%	100,00%
M	Las Palmas	I.E.S. TAFIRA	7	1	0	0	0	0	100,00%	100,00%	0	0	0	0	0	0	100,00%	100,00%
M	Las Palmas	I.E.S. TAMARACEITE	3	0	0	0	0	0	100,00%	100,00%	1	0	0	0	0	0	100,00%	100,00%
M	Las Palmas	I.E.S. TEROR	4	0	1	0	0	0	80,00%	80,00%	1	0	0	0	0	0	100,00%	100,00%
M	Las Palmas	I.E.S. TOMÁS MORALES	9	1	0	0	0	0	100,00%	100,00%	6	0	1	0	0	0	85,71%	85,71%
M	Las Palmas	I.E.S. VALSEQUILLO	2	2	0	0	0	0	100,00%	100,00%	0	0	0	0	0	0	100,00%	100,00%
M	Las Palmas	I.E.S. VEGA DE SAN JOSÉ	0	2	0	0	0	0	100,00%	100,00%	4	0	2	0	0	0	66,67%	66,67%
M	Las Palmas	I.E.S. VEGA DE SAN MATEO	3	3	0	0	0	0	100,00%	100,00%	0	0	0	0	0	0	100,00%	100,00%
M	Las Palmas	TRIBUNAL LAS PALMAS	8	1	2	1	2	0	64,29%	75,00%	1	3	3	1	0	0	50,00%	50,00%
M	Norte	CENTRO PRIVADO ANITA CONRAD	1	0	0	0	0	0	100,00%	100,00%	0	0	0	0	0	0	100,00%	100,00%

ULPGC Vicerrectorado de Estudiantes
DATOS PAU 2004

M	Norte	I.E.S. DOMINGO RIVERO	9	1	0	0	0	0	100,00%	100,00%	0	0	0	0	0	0		
M	Norte	I.E.S. DORAMAS	3	0	0	0	0	0	100,00%	100,00%	0	0	0	0	0	0		
M	Norte	I.E.S. GUÍA I	3	0	0	0	0	0	100,00%	100,00%	3	0	0	0	0	0	100,00%	100,00%
M	Norte	I.E.S. SAN NICOLÁS DE TOLENTINO	2	1	0	0	0	0	100,00%	100,00%	0	1	0	0	0	0	100,00%	100,00%
M	Norte	I.E.S. SANTA MARÍA DE GUÍA II	2	0	0	0	0	0	100,00%	100,00%	0	0	0	0	0	0		
M	Norte	I.E.S. SANTIAGO SANTANA DÍAZ	3	0	0	0	0	0	100,00%	100,00%	2	0	0	0	0	0	100,00%	100,00%
M	Norte	I.E.S. SAULO TORÓN	3	2	1	0	0	0	83,33%	83,33%	0	0	0	0	0	0		
M	Norte	TRIBUNAL NORTE	0	0	0	0	1	0	0,00%		1	0	0	0	0	0	100,00%	100,00%
M	Sur	I.B.A.D. (Vecindario)	1	0	0	0	0	0	100,00%	100,00%	0	0	0	0	1	0	0,00%	
M	Sur	I.E.S. ARGUINEGUÍN	2	1	0	0	0	0	100,00%	100,00%	3	0	0	0	0	0	100,00%	100,00%
M	Sur	I.E.S. CARRIZAL	7	0	0	0	1	0	87,50%	100,00%	0	0	0	0	0	0		
M	Sur	I.E.S. CRUCE DE ARINAGA	1	0	0	0	0	0	100,00%	100,00%	0	0	0	0	0	0		
M	Sur	I.E.S. FARO DE MASPALOMAS	1	0	0	0	0	0	100,00%	100,00%	1	0	0	0	0	0	100,00%	100,00%
M	Sur	I.E.S. INGENIO I	5	1	0	0	0	0	100,00%	100,00%	1	0	0	0	0	0	100,00%	100,00%
M	Sur	I.E.S. JOAQUÍN ARTILES	8	2	0	0	2	0	83,33%	100,00%	2	0	1	1	0	0	50,00%	50,00%
M	Sur	I.E.S. JOSÉ ZERPA	2	0	0	0	0	0	100,00%	100,00%	0	0	0	0	0	0		
M	Sur	I.E.S. TÁMARA	2	0	0	0	0	0	100,00%	100,00%	0	0	0	0	0	0		
M	Sur	I.E.S. VECINDARIO	7	2	0	0	0	0	100,00%	100,00%	2	0	0	0	0	0	100,00%	100,00%
M	Sur	TRIBUNAL SUR	1	0	0	0	0	0	100,00%	100,00%	0	1	0	0	0	0	100,00%	100,00%
N	Fuerteventura	I.E.S. CORRALEJO	6	3	0	0	0	0	100,00%	100,00%	3	2	1	0	1	0	71,43%	83,33%
N	Fuerteventura	I.E.S. GRAN TARAJAL	4	1	0	0	0	0	100,00%	100,00%	4	1	0	0	0	0	100,00%	100,00%
N	Fuerteventura	I.E.S. JANDÍA	1	0	1	0	0	0	50,00%	50,00%	2	1	0	0	0	0	100,00%	100,00%
N	Fuerteventura	I.E.S. PUERTO DEL ROSARIO	8	4	0	0	1	1	85,71%	100,00%	6	1	1	0	0	0	87,50%	87,50%
N	Fuerteventura	I.E.S. SAN DIEGO DE ALCALÁ	6	2	0	0	0	0	100,00%	100,00%	4	1	2	0	0	0	71,43%	71,43%
N	Fuerteventura	I.E.S. SANTO TOMÁS DE AQUINO	7	0	0	0	0	0	100,00%	100,00%	1	4	1	0	0	0	83,33%	83,33%
N	Fuerteventura	TRIBUNAL FUERTEVENTURA	1	0	1	0	0	0	50,00%	50,00%	0	0	0	0	0	0		
N	Lanzarote	I.E.S. AGUSTÍN ESPINOSA	8	7	0	1	0	0	93,75%	93,75%	3	1	0	1	0	0	80,00%	80,00%
N	Lanzarote	I.E.S. ARENAS INTERNACIONAL	4	0	0	0	0	0	100,00%	100,00%	1	0	0	0	0	0	100,00%	100,00%
N	Lanzarote	I.E.S. ARRECIFE	9	3	0	0	0	0	100,00%	100,00%	2	0	0	0	0	0	100,00%	100,00%
N	Lanzarote	I.E.S. BLÁS CABRERA FELIPE (LANZAROTE)	4	9	2	0	0	0	86,67%	86,67%	3	1	2	0	0	0	66,67%	66,67%
N	Lanzarote	I.E.S. CÉSAR MANRIQUE	12	2	0	0	0	0	100,00%	100,00%	2	0	0	0	0	0	100,00%	100,00%
N	Lanzarote	I.E.S. HARÍA	2	2	0	0	0	0	100,00%	100,00%	0	0	1	0	0	0	0,00%	0,00%
N	Lanzarote	I.E.S. SAN BARTOLOME	2	2	0	0	0	0	100,00%	100,00%	1	2	1	0	0	0	75,00%	75,00%
N	Lanzarote	I.E.S. TEGUISE	1	1	0	0	0	0	100,00%	100,00%	0	0	0	0	0	0		
N	Lanzarote	I.E.S. TIAS	6	7	0	0	0	0	100,00%	100,00%	2	1	0	0	0	0	100,00%	100,00%
N	Lanzarote	I.E.S. YAIZA	9	0	0	0	0	0	100,00%	100,00%	1	0	1	0	0	0	50,00%	50,00%
N	Lanzarote	I.E.S. ZONZAMAS	2	1	0	0	0	0	100,00%	100,00%	1	5	0	1	0	0	85,71%	85,71%
N	Lanzarote	TRIBUNAL LANZAROTE	4	0	3	0	2	0	44,44%	57,14%	2	0	1	0	0	0	66,67%	66,67%
N	Las Palmas	ALUMNOS DE OTROS DISTRITOS	0	0	0	0	0	0			0	1	0	0	0	0	100,00%	100,00%
N	Las Palmas	ALUMNOS EXTRANJEROS	0	0	1	0	0	0	0,00%	0,00%	0	0	1	0	0	1	0,00%	0,00%
N	Las Palmas	CAEPA ECCA	6	2	0	0	0	0	100,00%	100,00%	1	0	0	0	0	0	100,00%	100,00%
N	Las Palmas	CEAD PROFESOR FÉLIX PÉREZ PARRILLA	3	3	1	0	0	0	85,71%	85,71%	1	2	2	0	0	1	50,00%	60,00%
N	Las Palmas	CENTRO PRIVADO SANTA TERESA DE JESÚS	23	0	0	0	0	0	100,00%	100,00%	4	0	0	0	0	0	100,00%	100,00%
N	Las Palmas	COLEGIO ARENAS	3	4	0	0	0	0	100,00%	100,00%	1	0	0	1	0	0	50,00%	50,00%
N	Las Palmas	COLEGIO GAROÉ	0	6	0	1	0	0	85,71%	85,71%	0	3	0	0	0	0	100,00%	100,00%
N	Las Palmas	COLEGIO GUAYDIL	18	0	0	0	0	0	100,00%	100,00%	0	0	0	0	0	0		
N	Las Palmas	COLEGIO HEIDELBERG	12	12	0	0	0	0	100,00%	100,00%	4	2	0	0	0	0	100,00%	100,00%
N	Las Palmas	COLEGIO JAIME BALMES	1	1	0	0	0	0	100,00%	100,00%	0	2	2	0	0	0	50,00%	50,00%
N	Las Palmas	COLEGIO NTRA. SRA. DEL PILAR	5	1	1	0	0	0	85,71%	85,71%	1	0	0	0	0	0	100,00%	100,00%
N	Las Palmas	COLEGIO SAGRADO CORAZÓN	3	1	0	0	0	0	100,00%	100,00%	0	0	0	0	0	0		
N	Las Palmas	COLEGIO SALESIANO SAGRADO CORAZÓN	12	8	0	0	0	0	100,00%	100,00%	1	2	0	0	0	0	100,00%	100,00%
N	Las Palmas	COLEGIO SAN ANTONIO M ^o CLARET	11	5	0	0	0	0	100,00%	100,00%	2	2	0	0	0	0	100,00%	100,00%
N	Las Palmas	COLEGIO SAN IGNACIO DE LOYOLA	8	7	0	0	0	0	100,00%	100,00%	4	6	0	0	0	0	100,00%	100,00%
N	Las Palmas	COLEGIO SANTA CATALINA	6	3	0	0	0	0	100,00%	100,00%	0	3	0	0	0	0	100,00%	100,00%
N	Las Palmas	COLEGIO SANTA ISABEL DE HUNGRÍA	8	6	1	0	0	0	93,33%	93,33%	1	4	0	0	0	0	100,00%	100,00%

ULPGC Vicerrectorado de Estudiantes
DATOS PAU 2004

N	Las Palmas	I.E.S. JOSÉ FRUGONI PÉREZ	6	1	0	0	0	0	100,00%	100,00%	2	1	1	1	0	0	60,00%	60,00%
N	Las Palmas	I.E.S. ALONSO QUESADA	20	5	0	2	0	0	92,59%	92,59%	2	2	1	1	0	1	57,14%	66,67%
N	Las Palmas	I.E.S. CAIRASCO DE FIGUEROA	9	3	0	2	0	0	85,71%	85,71%	1	1	2	0	0	0	50,00%	50,00%
N	Las Palmas	I.E.S. CASAS NUEVAS	4	5	0	0	0	0	100,00%	100,00%	0	0	0	0	0	0		
N	Las Palmas	I.E.S. CRUZ DE PIEDRA	2	1	2	0	0	0	60,00%	60,00%	1	0	1	1	0	0	33,33%	33,33%
N	Las Palmas	I.E.S. EL CALERO	7	2	0	0	0	0	100,00%	100,00%	1	2	0	0	0	0	100,00%	100,00%
N	Las Palmas	I.E.S. EL RINCÓN	6	1	0	0	0	0	100,00%	100,00%	3	1	0	1	0	0	80,00%	80,00%
N	Las Palmas	I.E.S. FELO MONZÓN GRAU BASSAS	8	6	0	0	0	0	100,00%	100,00%	3	2	2	0	0	0	71,43%	71,43%
N	Las Palmas	I.E.S. FERIA DEL ATLÁNTICO	5	2	1	0	0	0	87,50%	87,50%	0	0	0	0	0	0		
N	Las Palmas	I.E.S. GUANARTEME	4	7	0	0	0	0	100,00%	100,00%	2	1	0	0	0	0	100,00%	100,00%
N	Las Palmas	I.E.S. ISABEL DE ESPAÑA	23	13	0	0	1	0	97,30%	100,00%	8	2	0	0	1	0	90,91%	100,00%
N	Las Palmas	I.E.S. JINAMAR II	6	4	0	2	1	0	76,92%	83,33%	0	4	2	0	0	0	66,67%	66,67%
N	Las Palmas	I.E.S. JINAMAR III	1	1	0	0	0	0	100,00%	100,00%	0	0	0	0	0	0		
N	Las Palmas	I.E.S. JOSÉ ARENCIBIA GIL	9	3	0	0	0	0	100,00%	100,00%	2	3	1	0	0	0	83,33%	83,33%
N	Las Palmas	I.E.S. JUAN PULIDO CASTRO	4	2	0	0	0	0	100,00%	100,00%	1	4	0	0	0	0	100,00%	100,00%
N	Las Palmas	I.E.S. LA ISLETA	9	0	1	0	0	0	90,00%	90,00%	0	0	2	0	0	0	0,00%	0,00%
N	Las Palmas	I.E.S. LA MINILLA	4	5	0	0	0	0	100,00%	100,00%	1	2	1	0	0	0	75,00%	75,00%
N	Las Palmas	I.E.S. LOMO APOLINARIO	1	1	0	0	0	0	100,00%	100,00%	0	0	0	0	0	0		
N	Las Palmas	I.E.S. LOMO DE LA HERRADURA	2	1	0	0	0	0	100,00%	100,00%	0	0	0	0	0	0		
N	Las Palmas	I.E.S. MESA Y LÓPEZ	11	1	0	0	0	0	100,00%	100,00%	1	0	1	0	0	0	50,00%	50,00%
N	Las Palmas	I.E.S. NUEVA ISLETA TONY GALLARDO	2	4	1	0	0	0	85,71%	85,71%	0	1	0	0	0	0	100,00%	100,00%
N	Las Palmas	I.E.S. PABLO MONTESINO	1	0	0	1	0	0	50,00%	50,00%	0	0	0	0	0	0		
N	Las Palmas	I.E.S. PÉREZ GALDÓS	3	11	0	2	0	0	87,50%	87,50%	2	3	3	2	0	0	50,00%	50,00%
N	Las Palmas	I.E.S. POLITÉCNICO	12	2	0	0	0	0	100,00%	100,00%	0	1	0	0	0	0	100,00%	100,00%
N	Las Palmas	I.E.S. PRIMERO DE MAYO	1	0	0	0	0	0	100,00%	100,00%	0	0	0	0	0	0		
N	Las Palmas	I.E.S. PROFESOR ANTONIO CABRERA PÉREZ	0	0	0	2	0	0	0,00%	0,00%	0	0	0	1	0	0	0,00%	0,00%
N	Las Palmas	I.E.S. SAN CRISTÓBAL	3	0	1	1	0	0	60,00%	60,00%	1	0	0	0	0	0	100,00%	100,00%
N	Las Palmas	I.E.S. SANTA BRÍGIDA	6	1	1	0	0	0	87,50%	87,50%	2	1	1	0	1	0	60,00%	75,00%
N	Las Palmas	I.E.S. SANTA TERESA DE JESÚS	18	8	0	1	2	0	89,66%	96,30%	10	4	0	0	0	0	100,00%	100,00%
N	Las Palmas	I.E.S. SCHAMANN	1	0	0	0	0	0	100,00%	100,00%	2	0	0	0	0	0	100,00%	100,00%
N	Las Palmas	I.E.S. SIETE PALMAS	5	1	0	0	0	0	100,00%	100,00%	0	0	0	0	0	0		
N	Las Palmas	I.E.S. TAFIRA	7	1	1	0	0	0	88,89%	88,89%	2	2	0	1	0	0	80,00%	80,00%
N	Las Palmas	I.E.S. TAMARACEITE	1	0	0	0	0	0	100,00%	100,00%	1	0	0	0	0	0	100,00%	100,00%
N	Las Palmas	I.E.S. TEROR	14	2	1	0	0	0	94,12%	94,12%	0	2	0	1	0	0	66,67%	66,67%
N	Las Palmas	I.E.S. TOMÁS MORALES	11	3	3	1	0	0	77,78%	77,78%	9	4	1	0	0	0	92,86%	92,86%
N	Las Palmas	I.E.S. VALSEQUILLO	4	0	1	0	0	0	80,00%	80,00%	4	0	0	0	0	0	100,00%	100,00%
N	Las Palmas	I.E.S. VEGA DE SAN JOSÉ	0	0	0	0	1	0	0,00%	0,00%	0	0	0	0	0	0		
N	Las Palmas	I.E.S. VEGA DE SAN MATEO	1	0	0	0	0	0	100,00%	100,00%	0	0	0	0	0	0		
N	Las Palmas	TRIBUNAL LAS PALMAS	10	6	4	7	1	2	53,33%	59,26%	9	7	3	3	2	1	64,00%	72,73%
N	Norte	CENTRO PRIVADO ANITA CONRAD	1	0	0	0	0	0	100,00%	100,00%	1	0	0	0	0	0	100,00%	100,00%
N	Norte	I.E.S. AGAETE	3	0	0	0	0	0	100,00%	100,00%	1	1	2	0	0	0	50,00%	50,00%
N	Norte	I.E.S. ARUCAS	3	1	0	0	0	0	100,00%	100,00%	0	0	0	0	0	0		
N	Norte	I.E.S. DOMINGO RIVERO	13	2	0	0	0	0	100,00%	100,00%	1	3	0	0	0	0	100,00%	100,00%
N	Norte	I.E.S. DORAMAS	3	0	0	0	0	0	100,00%	100,00%	1	0	0	0	0	0	100,00%	100,00%
N	Norte	I.E.S. GUÍA I	15	5	0	0	0	0	100,00%	100,00%	3	2	1	1	0	0	71,43%	71,43%
N	Norte	I.E.S. ROQUE AMAGRO	4	0	0	0	0	0	100,00%	100,00%	0	0	0	0	0	0		
N	Norte	I.E.S. SAN NICOLÁS DE TOLENTINO	0	0	0	1	0	0	0,00%	0,00%	0	1	2	0	0	0	33,33%	33,33%
N	Norte	I.E.S. SANTA MARÍA DE GUÍA II	1	0	0	0	0	0	100,00%	100,00%	0	0	0	0	0	0		
N	Norte	I.E.S. SANTIAGO SANTANA DÍAZ	1	1	0	0	1	0	66,67%	100,00%	1	1	1	0	0	0	66,67%	66,67%
N	Norte	I.E.S. SAULO TORÓN	8	6	1	1	0	0	87,50%	87,50%	0	1	1	1	0	0	33,33%	33,33%
N	Norte	TRIBUNAL NORTE	0	2	0	0	0	0	100,00%	100,00%	0	1	0	0	0	0	100,00%	100,00%
N	Sur	COLEGIO ALMA'S MASPALOMAS	3	7	0	0	0	0	100,00%	100,00%	0	0	0	0	0	0		
N	Sur	COLEGIO ARENAS SUR	1	0	0	0	0	0	100,00%	100,00%	1	0	0	0	0	0	100,00%	100,00%
N	Sur	I.B.A.D. (Vecindario)	1	0	1	0	0	0	50,00%	50,00%	4	0	0	0	0	0	100,00%	100,00%
N	Sur	I.E.S. AMURGA	4	2	0	1	1	0	75,00%	85,71%	1	3	1	2	0	0	57,14%	57,14%

ULPGC Vicerrectorado de Estudiantes
DATOS PAU 2004

N	Sur	I.E.S. ARGUINEGUÍN	6	0	1	0	0	0	85,71%	85,71%	0	0	0	0	0	0		
N	Sur	I.E.S. CARRIZAL	1	0	0	0	0	0	100,00%	100,00%	0	3	0	0	0	0	100,00%	100,00%
N	Sur	I.E.S. CRUCE DE ARINAGA	7	1	0	0	0	0	100,00%	100,00%	2	2	3	0	0	0	57,14%	57,14%
N	Sur	I.E.S. EL DOCTORAL	9	4	0	0	0	0	100,00%	100,00%	1	1	0	0	0	0	100,00%	100,00%
N	Sur	I.E.S. FARO DE MASPALOMAS	3	2	0	0	0	0	100,00%	100,00%	2	1	0	0	0	0	100,00%	100,00%
N	Sur	I.E.S. INGENIO I	14	4	0	0	0	0	100,00%	100,00%	6	4	0	0	1	0	90,91%	100,00%
N	Sur	I.E.S. JOAQUÍN ARTILES	16	6	0	1	1	0	91,67%	95,65%	3	3	0	1	0	0	85,71%	85,71%
N	Sur	I.E.S. JOSÉ ZERPA	3	0	0	0	0	0	100,00%	100,00%	2	1	0	0	0	0	100,00%	100,00%
N	Sur	I.E.S. SANTA LUCÍA	0	1	0	0	0	0	100,00%	100,00%	2	0	0	0	0	0	100,00%	100,00%
N	Sur	I.E.S. TÁMARA	10	3	0	0	0	0	100,00%	100,00%	1	0	0	0	0	0	100,00%	100,00%
N	Sur	I.E.S. VECINDARIO	7	7	0	0	0	0	100,00%	100,00%	2	2	0	1	1	0	66,67%	80,00%
N	Sur	TRIBUNAL SUR	3	0	2	0	2	0	42,86%	60,00%	3	1	1	0	0	0	80,00%	80,00%

COMPARATIVAS 2004: MEDIAS GENERALES POR CENTROS
NOTA MEDIA PRUEBA / NOTA MEDIA EXPEDIENTE CENTRO

	Junio			Septiembre		
	Nº alumnos	Nota Media Prueba	Nota Expediente	Nº alumnos	Nota Media Prueba	Nota Expediente
ALUMNOS DE OTROS DISTRITOS	1	5,56	6,2	1	5,68	6,4
ALUMNOS EXTRANJEROS	4	2,84	6	6	4,04	7,03333
CAEPA ECCA	17	5,09	6,75294	6	4,84	6,75
CEAD PROFESOR FÉLIX PÉREZ PARRILLA	16	5,27	6,50909	15	4,63	5,82727
CENTRO PRIVADO ANITA CONRAD	2	7,08	7,9	1	4,47	6,6
CENTRO PRIVADO SANTA TERESA DE JESÚS	63	7,43	7,89365	5	5,42	5,86
COLEGIO ALMA'S MASPALOMAS	19	6,45	7,38947	4	4,27	5,6
COLEGIO ARENAS	28	7,57	7,7	3	4,4	5,93333
COLEGIO ARENAS SUR	6	6,95	8,16667	3	4,6	5,76667
COLEGIO GAROÉ	19	6,01	7,34211	11	4,52	5,82727
COLEGIO GUAYDIL	25	6,83	7,952	0	0	0
COLEGIO HEIDELBERG	74	7,52	7,21081	6	5,33	5,63333
COLEGIO JAIME BALMES	12	5,89	7,53333	8	4,09	5,85
COLEGIO NTRA. SRA. DEL PILAR	33	6,15	6,99394	10	4,27	5,74
COLEGIO SAGRADO CORAZÓN	13	7,36	8,06923	8	5,54	6,6375
COLEGIO SALESIANO SAGRADO CORAZÓN	46	6,77	7,60217	12	4,62	5,68333
COLEGIO SAN ANTONIO Mª CLARET	115	7,38	7,83913	20	5,86	6,005
COLEGIO SAN IGNACIO DE LOYOLA	60	6,95	7,14667	32	5,82	5,85313
COLEGIO SANTA CATALINA	32	5,78	6,4875	8	4,85	5,75
COLEGIO SANTA ISABEL DE HUNGRÍA	41	5,93	7,09	14	5,02	5,97857
E.A.A. Y O.A. PANCHO LASSO	21	6,4	7,22857	4	5,37	6,3
ESCUELA DE ARTE GRAN CANARIA	108	5,77	7,12453	28	4,78	5,97143
I.B.A.D. (Vecindario)	10	3,97	5,87778	6	4,54	6,32
I.E.S. JOSÉ FRUGONI PÉREZ	25	5,98	7,5	14	4,53	6,11429
I.E.S. AGAETE	12	6,01	8,075	5	4,2	6,725
I.E.S. AGUSTÍN ESPINOSA	52	6,09	7,46731	18	4,61	6,15294
I.E.S. ALONSO QUESADA	75	6	7,39865	23	4,84	6,14091
I.E.S. AMURGA	20	5,44	7,02105	7	4,23	6,05714
I.E.S. ARENAS INTERNACIONAL	12	7,07	7,89167	1	7,04	9,9
I.E.S. ARGUINEGUÍN	23	5,93	6,94545	5	5,13	6,12
I.E.S. ARRECIFE	20	5,7	6,73684	6	4,38	5,98333
I.E.S. ARUCAS	6	6,04	7,26667	4	4,31	6,29
I.E.S. BLAS CABRERA FELIPE (LANZAROTE)	51	5,54	7,02449	29	4,48	6,35
I.E.S. CAIRASCO DE FIGUEROA	34	6,32	7,37879	9	4,73	5,775

ULPGC Vicerrectorado de Estudiantes
DATOS PAU 2004

I.E.S. CARRIZAL	19	6,46	7,43158	4	5,2	5,925
I.E.S. CASAS NUEVAS	30	6,11	7,16333	5	4,71	6,08
I.E.S. CÉSAR MANRIQUE	61	6,75	7,14667	9	5,49	6
I.E.S. CORRALEJO	19	6,17	7,51053	11	4,7	6
I.E.S. CRUCE DE ARINAGA	21	6,69	7,405	10	4,38	5,98
I.E.S. CRUZ DE PIEDRA	20	5,26	7,18	5	4,03	6,02
I.E.S. DOMINGO RIVERO	41	6,31	7,26829	12	5,57	6,35
I.E.S. DORAMAS	9	7,72	7,8	5	3,84	6,18
I.E.S. EL CALERO	25	6,12	7,152	8	5,08	6,0375
I.E.S. EL DOCTORAL	20	7,15	7,61	6	4,69	5,86667
I.E.S. EL RINCÓN	32	5,88	7,47813	6	5,24	6,33333
I.E.S. FARO DE MASPALOMAS	18	6,77	7,22222	7	4,46	6,21571
I.E.S. FELO MONZÓN GRAU BASSAS	53	6,14	7,32642	22	4,67	6,12273
I.E.S. FERIA DEL ATLÁNTICO	16	5,67	7,0875	0	0	0
I.E.S. FERNANDO SAGASETA	5	7,14	8,54	5	4,16	6,76
I.E.S. GRAN TARAJAL	22	5,98	7,17727	11	4,61	6,11818
I.E.S. GUANARTEME	48	6,68	7,27083	23	5,57	6,06957
I.E.S. GUÍA I	53	6,63	7,34528	14	5,04	6,25714
I.E.S. HARÍA	11	5,63	7,08	2	3,81	6,5
I.E.S. INGENIO I	44	6,92	7,13636	15	5,59	5,79333
I.E.S. ISABEL DE ESPAÑA	116	6,64	7,23119	35	5,42	6,10182
I.E.S. JANDÍA	5	4,31	7,2	4	4,46	6,525
I.E.S. JINAMAR II	22	5,1	7,44762	12	3,92	5,99091
I.E.S. JINÁMAR III	3	6,21	7,13333	1	3,87	5,9
I.E.S. JOAQUÍN ARTILES	52	5,99	7,06346	18	4,45	5,98333
I.E.S. JOSÉ ARENCIBIA GIL	57	6,1	7,27636	23	4,95	6,105
I.E.S. JOSÉ ZERPA	28	7,17	7,26429	4	5,29	5,925
I.E.S. JUAN PULIDO CASTRO	34	6,46	7,2	16	4,68	5,675
I.E.S. LA ISLETA	30	5,95	7,58333	6	3,84	6,08333
I.E.S. LA MINILLA	38	6,62	6,95	11	4,96	5,67
I.E.S. LOMO APOLINARIO	8	5,53	7,825	5	3,3	6,06
I.E.S. LOMO DE LA HERRADURA	8	6,1	7,0875	4	4,35	5,95

ULPGC Vicerrectorado de Estudiantes
DATOS PAU 2004

I.E.S. MESA Y LÓPEZ	27	6,48	7,05	9	5,67	6,275
I.E.S. NUEVA ISLETA TONY GALLARDO	31	5,43	7,31613	5	4,03	6,02
I.E.S. PABLO MONTESINO	21	5,35	6,8	0	0	0
I.E.S. PÉREZ GALDÓS	84	5,95	7,27403	30	4,63	6,16207
I.E.S. POLITÉCNICO	79	6,42	7,49114	15	4,75	6,21333
I.E.S. PRIMERO DE MAYO	10	5,81	6,87778	3	4,8	6,13333
I.E.S. PROFESOR ANTONIO CABRERA PÉREZ	9	5,36	6,64444	2	4,34	5,7
I.E.S. PUERTO DEL ROSARIO	27	6,28	7,17692	16	5,37	5,96875
I.E.S. ROQUE AMAGRO	12	6,6	7,60833	1	4,11	5,6
I.E.S. SAN BARTOLOMÉ	18	6,6	7,49444	9	4,73	5,93333
I.E.S. SAN CRISTÓBAL	20	4,51	7,35	3	3,46	5,96667
I.E.S. SAN DIEGO DE ALCALÁ	32	5,94	6,94688	12	4,47	6,09167
I.E.S. SAN NICOLÁS DE TOLENTINO	15	5,53	7,56	4	4,04	6,925
I.E.S. SANTA BRÍGIDA	37	6,53	7,43784	9	4,7	5,86667
I.E.S. SANTA LUCÍA	13	6,98	7,01538	3	5,17	5,8
I.E.S. SANTA MARÍA DE GUÍA II	9	6,89	8,4	4	5,05	6,175
I.E.S. SANTA TERESA DE JESÚS	50	6,45	7,2	25	5,5	5,97826
I.E.S. SANTIAGO SANTANA DÍAZ	16	6,74	7,5	11	5,87	6,54545
I.E.S. SANTO TOMÁS DE AQUINO	24	6,62	7,3625	9	5,4	6,15556
I.E.S. SAULO TORÓN	49	6,35	7,37708	10	3,35	5,95
I.E.S. SCHAMANN	12	6,75	7,575	7	5,91	6,32857
I.E.S. SIETE PALMAS	22	6,08	6,65909	1	5,64	6,6
I.E.S. TAFIRA	32	6,46	7,31563	7	4,34	6,11429
I.E.S. TÁMARA	22	6,55	7,46364	4	5,09	6,475
I.E.S. TAMARACEITE	16	6,2	6,86875	3	5,34	6,1
I.E.S. TEGUISE	8	6,71	7,2375	1	4,43	5,5
I.E.S. TEROR	67	6,26	7,46923	9	4,68	6
I.E.S. TIAS	23	6,73	7,55217	5	4,53	6,32
I.E.S. TOMÁS MORALES	65	6,35	7,32615	39	5,24	6,26579
I.E.S. VALSEQUILLO	24	5,84	7,43333	8	4,56	6,025
I.E.S. VECINDARIO	42	5,86	7,19268	13	4,72	5,79167
I.E.S. VEGA DE SAN JOSÉ	10	6,07	7,49	6	4,5	6,3
I.E.S. VEGA DE SAN MATEO	25	6,47	7,476	1	4,06	5,8
I.E.S. YAIZA	21	6,83	7,62857	3	4,81	5,8
I.E.S. ZONZAMAS	11	5,79	7,14545	10	4,68	6,16
TRIBUNAL FUERTEVENTURA	3	4,12	6,33333	3	4,71	6
TRIBUNAL LANZAROTE	18	5,02	6,3175	5	4,4	6,6
TRIBUNAL LAS PALMAS	79	4,71	6,08557	63	4,44	5,99827
TRIBUNAL NORTE	13	5,58	6,37273	4	3,87	6,43333
TRIBUNAL SUR	11	4,3	6,42	10	4,71	5,94286